

SCHEDA N° 0292 AMS_PD

ORDINE Cortinariales

GENERE Cortinarius	SPECIE infractus	AUTORE (Pers.) Fr.	
DATA DI RACCOLTA 01.10.2015	LUOGO DI RACC. Valle Scura	COMUNE Castelfondo	PROV. TN
ALTITUDINE S.L.M. 1100 m	I.G.M. 026-III	RACCOLTORE Giorgio Bortoletto	

HABITAT:

<input type="checkbox"/> PRATERBOSI	<input type="checkbox"/> ORTIE GIARDINI	<input type="checkbox"/> MARGINI DI STRADA
<input type="checkbox"/> TERRENO NUDO	<input type="checkbox"/> TERRENO SABBIOSO	<input type="checkbox"/> ARENILE
<input type="checkbox"/> TORBIERA	<input type="checkbox"/> TERRENO COLTIVATO A	<input type="checkbox"/> BOSCO SUBALPINO
<input type="checkbox"/> ARGINE DI FIUME	<input type="checkbox"/> LUOGO BRUCIATO	<input checked="" type="checkbox"/> RADO <input type="checkbox"/> FITTO
BOSCO DI: Misto di Conifera		<input type="checkbox"/> IN RADURE
<input type="checkbox"/> DENTRO AL BOSCO	<input checked="" type="checkbox"/> AI MARGINI DEL BOSCO	<input type="checkbox"/> IN RADURE
<input type="checkbox"/> SU LEGNO	<input type="checkbox"/> VIVO <input type="checkbox"/> MORTO	DI

ESPOSIZIONE: ASSOLATA OMBROSA MEDIA

UMIDITA' DEL TERRENO ACQUITRINOSO MOLTO UMIDO UMIDO ASCIUTTO SECCO

VEGETAZIONE CIRCOSTANTE :

NOTE : Rinvenuti su una riva erbosa con esposizione a est.

MICROSCOPIA: Spore ellissoidali, verrucose, di 7.7-(8.3)-8.6 x 5.5-(5.8)-6.1 µ; Q: 1.35-(1.43)-1.51.

BIBLIOGRAFIA : PAPETTI C., CONSIGLIO G., SIMONINI G. – ATL. FOTOGRAFICO DEI FUNGHI D'ITALIA (1) – A.M.B.

DETERMINATORE **Giorgio Bortoletto**

RILIEVI EFFETTUATI SU REPERTI FRESCHI SECCHI



CARPOFORI

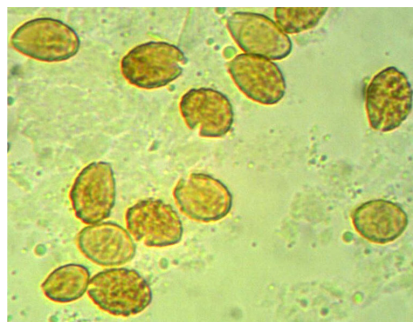

SPORE



BASIDI

DESCRIZIONE (ASPETTI CARATTERIZZANTI)

Pileo emisferico, con largo umbone ottuso, di c.a. 4-5 cm di diametro; cuticola viscida (tempo umido), di colore bruno-giallastro, più cupa nella regione discale, percorsa da fibrille radiali scure.

Lamelle adnato-smarginate, inizialmente di colore bruno-grigiastro, con filo seghettato più chiaro.

Stipite cilindrico, dilatato alla base, inizialmente pieno, quindi progressivamente scavato sino a farcito; carne di colore grigiastro sporco.

Microscopia. Spore largamente ellissoidali, verrucose, di 7.7-(8.3)-8.6 x 5.5-(5.8)-6.1 μ , Q: 1.35-(1.43)-1.51; basidi clavati, tetrasporici, di c.a. 28 x 7 μ .