

**SCHEDA N° 0257 AMS\_PD**

**ORDINE Cortinariales**

GENERE <b>Cortinarius</b>	SPECIE <b>glaucopus</b>	AUTORE (Schaeff.) Fr.	
DATA DI RACCOLTA <b>01.10.2015</b>	LUOGO DI RACC. <b>Forcella bassa</b>	COMUNE <b>Brez</b>	PROV. <b>TN</b>
ALTITUDINE S.L.M. <b>1300 m</b>	I.G.M. <b>026-III</b>	RACCOGLITORE <b>Giorgio Bortoletto</b>	

**HABITAT:**

<input type="checkbox"/> PRATERBOSI	<input type="checkbox"/> ORTIE GIARDINI	<input type="checkbox"/> MARGINI DI STRADA
<input type="checkbox"/> TERRENO NUDO	<input type="checkbox"/> TERRENO SABBIOSO	<input type="checkbox"/> ARENILE
<input type="checkbox"/> TORBIERA	<input type="checkbox"/> TERRENO COLTIVATO A	<input type="checkbox"/> BOSCO SUBALPINO
<input type="checkbox"/> ARGINE DI FIUME	<input type="checkbox"/> LUOGO BRUCIATO	<input checked="" type="checkbox"/> RADO <input type="checkbox"/> FITTO
BOSCO DI: <b>Misto con prevalenza di aghifoglia</b>		<input checked="" type="checkbox"/> IN RADURE
<input type="checkbox"/> DENTRO AL BOSCO	<input type="checkbox"/> AI MARGINI DEL BOSCO	<input type="checkbox"/> SU LEGNO
<input type="checkbox"/> SU LEGNO	<input type="checkbox"/> VIVO <input type="checkbox"/> MORTO	DI

**ESPOSIZIONE:**

ASSOLATA
  OMBROSA
  MEDIA

**UMIDITA' DEL TERRENO**

ACQUITRINOSO
  MOLTO UMIDO
  UMIDO
  ASCIUTTO
  SECCO

VEGETAZIONE CIRCOSTANTE :

**NOTE :** Rinvenuto un gruppo numeroso in radura muschiosa.

**MICROSCOPIA:** Spore da ovoidali a subamigdaliformi, verruche basse, di 6.8-8.8 x 4.6-5.4 µ.

**BIBLIOGRAFIA :** BREITENBACH J., KRANZLIN F. – FUNGI OF SWITZERLAND (5) – MYCOLOGIA

**DETERMINATORE** Enzo Cantarello

RILIEVI EFFETTUATI SU REPERTI  FRESCHI  SECCHI



**CARPOFORI**

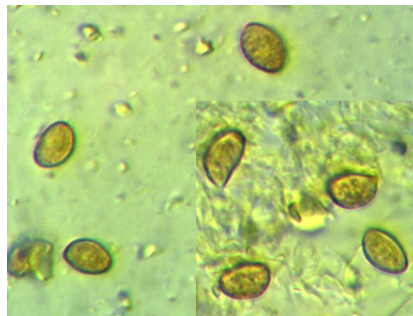

**SPORE**

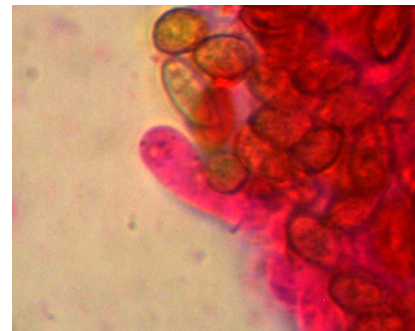

**ELEMENTI TERMINALI**

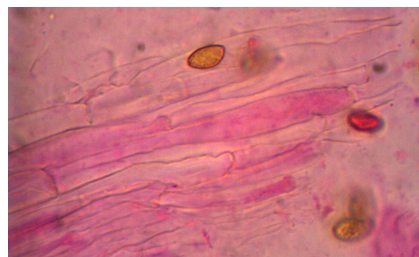

**IFE CON GAF**

#### DESCRIZIONE (ASPETTI CARATTERIZZANTI)

**Pileo** da emisferico a piano-convesso, talora ondulato, con margine involuto; cuticola liscia e viscosa, di colore bruno-rossiccio sfumato di olivaceo, con fibrille radiali più scure.

**Lamelle** adnato-smarginate, relativamente fitte; di colore blu-lilla.

**Stipite** cilindrico (ma talora anche tozzo), tendenzialmente concolore alle lamelle, con fibrille longitudinali brunastre; base allargata in un bulbo  $\pm$ marginato.

**Carne** piuttosto soda, tendenzialmente di colore azzurrino, ma bianco-giallastra nel cappello e nel bulbo basale.

**Microscopia.** Spore da ovoidali a subamigdaliformi, verruche basse e dense, di 6.8-(7.86)-8.8 x 4.6-(4.9)-5.4  $\mu$ , con Q: 1.36-(1.58)-1.92; basidi tetrasporici, clavati; cellule marginali basidioliformi; cuticola con giunti a fibbia presenti.