

SCHEDA N° 0256 AMS_PD

ORDINE Cortinariales

GENERE Cortinarius	SPECIE elegantior	AUTORE (Fr.) Fr.	
DATA DI RACCOLTA 18.09.2015	LUOGO DI RACC. Marmorara	COMUNE Castelfondo	PROV. TN
ALTITUDINE S.L.M. 1400 m	I.G.M. 026-III	RACCOGLITORE Giorgio Bortoletto	

HABITAT:

<input type="checkbox"/> PRATIERBOSI	<input type="checkbox"/> ORTIE GIARDINI	<input type="checkbox"/> MARGINI DI STRADA
<input type="checkbox"/> TERRENO NUDO	<input type="checkbox"/> TERRENO SABBIOSO	<input type="checkbox"/> ARENILE
<input type="checkbox"/> TORBIERA	<input type="checkbox"/> TERRENO COLTIVATO A	<input type="checkbox"/> BOSCO SUBALPINO
<input type="checkbox"/> ARGINE DI FIUME	<input type="checkbox"/> LUOGO BRUCIATO	<input checked="" type="checkbox"/> RADO <input type="checkbox"/> FITTO
BOSCO DI: Pino sp. (misto)		<input type="checkbox"/> IN RADURE
<input type="checkbox"/> DENTRO AL BOSCO	<input checked="" type="checkbox"/> AI MARGINI DEL BOSCO	<input type="checkbox"/> SU LEGNO
<input type="checkbox"/> SU LEGNO	<input type="checkbox"/> VIVO <input type="checkbox"/> MORTO	DI

ESPOSIZIONE:

ASSOLATA OMBROSA MEDIA

UMIDITA' DEL TERRENO

ACQUITRINOSO MOLTO UMIDO UMIDO ASCIUTTO SECCO

VEGETAZIONE CIRCOSTANTE :

NOTE : Rinvenuti al limitare di un prato muschioso.

MICROSCOPIA: Spore citriformi, fortemente verrucose, 13,9-14,9 x 7,1-8,5 µ.

BIBLIOGRAFIA : BREITENBACH J., KRANZLIN F. – FUNGI OF SWITZERLAND (5) – MYCOLOGIA

DETERMINATORE Giorgio Bortoletto

RILIEVI EFFETTUATI SU REPERTI FRESCHI SECCHI



CARPOFORI

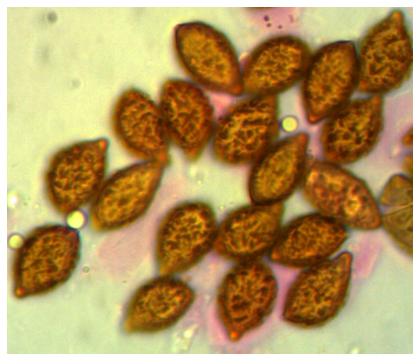

SPORE

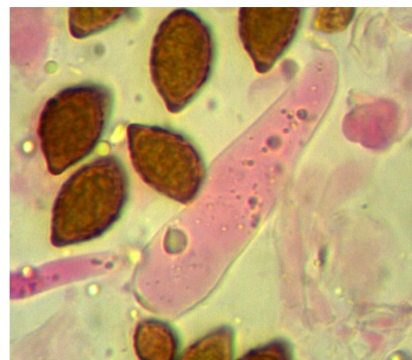

BASIDI

DESCRIZIONE (ASPETTI CARATTERIZZANTI)

Pileo da subgloboso a convesso, margine involuto, di c.a. 7 cm nell'esemplare più grande; cuticola vischiosa e brillante (cfr. esemplare giovane), di colore bruno-giallo, con addensamenti di rimanenze di velo nella regione discale.

Lamelle situato-adnate, relativamente fitte; di colore giallo smorto (talora con toni verdastri); filo più chiaro, eroso-seghettato.

Stipite robusto, cilindrico, con bulbo nettamente marginato; di colore un po' più chiaro del cappello, con fibrille longitudinali.

Carne soda, di colore bianco- giallastro; odore non significativo.

Microscopia. (Rinvenuto in KOH 3%). Spore citriformi, con papilla molto pronunciata, fortemente verrucose, 13.9-(14.32)-14.9 x 7.1-(8.03)-8.5 μ , con Q: 1.67-(1.78)-1.96; basidi clavati, tetrasporici, fino a 44 x 11 μ , GaF presenti.