

SCHEDA N° 0255 AMS_PD

ORDINE Cortinariales

GENERE Cortinarius	SPECIE cyanites	AUTORE Fr.	
DATA DI RACCOLTA 24.10.2015	LUOGO DI RACC. Monte d. Madonna	COMUNE Teolo	PROV. PD
ALTITUDINE S.L.M. 500 m	I.G.M. 147-IV	RACCOGLITORE Vitaliano Milanese	

HABITAT:

<input type="checkbox"/> PRATERBOSI	<input type="checkbox"/> ORTIE GIARDINI	<input type="checkbox"/> MARGINI DI STRADA
<input type="checkbox"/> TERRENO NUDO	<input type="checkbox"/> TERRENO SABBIOSO	<input type="checkbox"/> ARENILE
<input type="checkbox"/> TORBIERA	<input type="checkbox"/> TERRENO COLTIVATO A	
<input type="checkbox"/> ARGINE DI FIUME	<input type="checkbox"/> LUOGO BRUCIATO	<input type="checkbox"/> BOSCO SUBALPINO
BOSCO DI: Castagno (nettamente prevalente) misto a Robinia		<input type="checkbox"/> RADO <input checked="" type="checkbox"/> FITTO
<input checked="" type="checkbox"/> DENTRO AL BOSCO	<input type="checkbox"/> AI MARGINI DEL BOSCO	<input type="checkbox"/> IN RADURE
<input type="checkbox"/> SU LEGNO	<input type="checkbox"/> VIVO <input type="checkbox"/> MORTO	DI

ESPOSIZIONE:

ASSOLATA OMBROSA MEDIA

UMIDITA' DEL TERRENO

ACQUITRINOSO MOLTO UMIDO UMIDO ASCIUTTO SECCO

VEGETAZIONE CIRCOSTANTE :

NOTE : Rinvenuti una trentina di esemplari lungo il margine di un sentiero tra l'erba in zona intrisa d'acqua.

MICROSCOPIA: Spore da ellissoidali ad amigdaliformi, verruche basse e tozze, 9.9-10.2 x 6.0-6.2 μ.

BIBLIOGRAFIA : BREITENBACH J., KRANZLIN F. – FUNGI OF SWITZERLAND (5) – MYCOLOGIA

DETERMINATORE **Vitaliano Milanese**

RILIEVI EFFETTUATI SU REPERTI FRESCHI SECCHI



CARPOFORI



SPORE

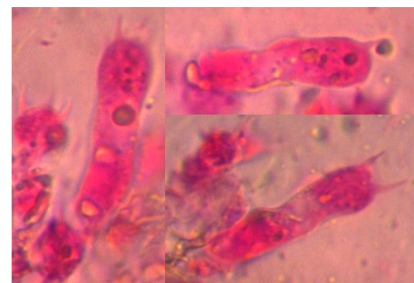

BASIDI

DESCRIZIONE (ASPETTI CARATTERIZZANTI)

Pileo emisferico-convesso con margine involuto e (in alcuni esemplari) lobato; cuticola vischiosa (ambiente molto umido), di colore bruno-blu sporco (con sfumature bruno-rossicce al centro), fibrille/venule radiali di colore bruno scuro.

Lamelle adnato-smarginate, relativamente fitte; di colore blu-violetto.

Stipite cilindrico, con regione basale ingrossata (quasi bulbosa); di colore violetto nella regione apicale, quindi progressivamente più scuro, con fibrille longitudinali brunastre.

Microscopia. Spore da ellissoidali ad amigdaliformi, verruche isolate basse e tozze, di 9.9-10.2 x 6.0-6.2 μ ; basidi clavati, tetrasporici, di c.a. 30-32 μ .