

**SCHEDA N° 0253 AMS\_PD**

**ORDINE Cortinariales**

GENERE <b>Cortinarius</b>	SPECIE <b>claricolor</b>	AUTORE (Fr.) Fr.	
DATA DI RACCOLTA <b>15.09.2015</b>	LUOGO DI RACC. <b>Marmorara</b>	COMUNE <b>Castelfondo</b>	PROV. <b>TN</b>
ALTITUDINE S.L.M. <b>1300 m</b>	I.G.M. <b>026-III</b>	RACCOGLITORE <b>Giorgio Bortoletto</b>	

**HABITAT:**

<input type="checkbox"/> PRATIERBOSI	<input type="checkbox"/> ORTIE GIARDINI	<input type="checkbox"/> MARGINI DI STRADA
<input type="checkbox"/> TERRENO NUDO	<input type="checkbox"/> TERRENO SABBIOSO	<input type="checkbox"/> ARENILE
<input type="checkbox"/> TORBIERA	<input type="checkbox"/> TERRENO COLTIVATO A	
<input type="checkbox"/> ARGINE DI FIUME	<input type="checkbox"/> LUOGO BRUCIATO	<input type="checkbox"/> BOSCO SUBALPINO
BOSCO DI: <b>Misto di Pino sl. e Abete sl.</b>		<input checked="" type="checkbox"/> RADO <input type="checkbox"/> FITTO
<input type="checkbox"/> DENTRO AL BOSCO	<input checked="" type="checkbox"/> AI MARGINI DEL BOSCO	<input type="checkbox"/> IN RADURE
<input type="checkbox"/> SU LEGNO	<input type="checkbox"/> VIVO <input type="checkbox"/> MORTO	DI

**ESPOSIZIONE:**

ASSOLATA  OMBROSA  MEDIA

**UMIDITA' DEL TERRENO**

ACQUITRINOSO  MOLTO UMIDO  UMIDO  ASCIUTTO  SECCO

VEGETAZIONE CIRCOSTANTE :

**NOTE :** Rinvenuti più gruppi di c.a. 7-8 esemplari ciascuno.

**MICROSCOPIA:** Spore amigdaliformi, debolmente verrucose, di 8.6-9.3 x 4.2-4.9 µ.

**BIBLIOGRAFIA :** BREITENBACH J., KRANZLIN F. – FUNGI OF SWITZERLAND (5) – MYCOLOGIA

**DETERMINATORE** **Giorgio Bortoletto**

RILIEVI EFFETTUATI SU REPERTI  FRESCHI  SECCHI



**CARPOFORI**

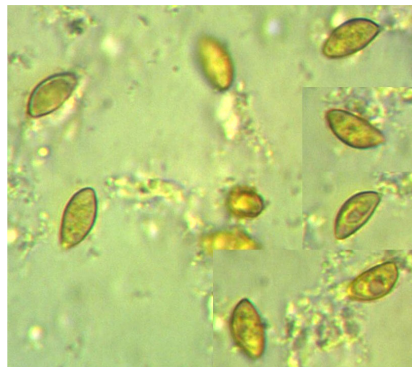

**SPORE**

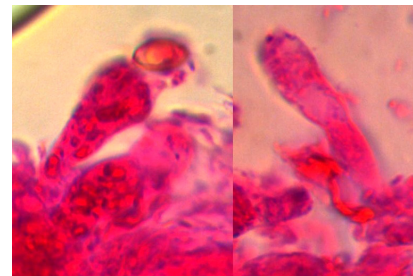

**BASIDI E BASIDIOLI**

#### DESCRIZIONE (ASPETTI CARATTERIZZANTI)

**Pileo** da emisferico a convesso, di c.a. 8 cm nell'esemplare più grande; margine involuto, un po' scanalato negli esemplari più anziani; cuticola vischiosa, di colore bruno-rossiccio, ricoperta da uno spesso velo biancastro di cui rimangono evidenti tracce al margine.

**Lamelle** piuttosto fitte, smarginate, un po' panciute; da grigiastre a crema-ocraceo con l'età.

**Stipite** cilindrico, tendenzialmente attenuato verso la base; biancastro, ricoperto da residui velari.

**Carne** biancastra, soda; odore debole, sapore piuttosto dolce.

**Microscopia.** Spore amigdaliformi, debolmente verrucose, di 8.6-(8.73)-9.3 x 4.2-(4.43)-4.9  $\mu$ , con Q: 1.84-(1.97)-2.16; basidi tetrasporici.