

SCHEDA N° 0274 AMS_PD

ORDINE Boletales

GENERE Boletus	SPECIE comptus	AUTORE Simonini	
DATA DI RACCOLTA 18.10.2015	LUOGO DI RACC. Bosco di Mesola	COMUNE Mesola	PROV. FE
ALTITUDINE S.L.M. 2 m	I.G.M. 187-I	RACCOGLITORE Enzo Cantarello	

HABITAT:

<input type="checkbox"/> PRATIERBOSI	<input type="checkbox"/> ORTIE GIARDINI	<input type="checkbox"/> MARGINI DI STRADA
<input type="checkbox"/> TERRENO NUDO	<input checked="" type="checkbox"/> TERRENO SABBIOSO	<input type="checkbox"/> ARENILE
<input type="checkbox"/> TORBIERA	<input type="checkbox"/> TERRENO COLTIVATO A	
<input type="checkbox"/> ARGINE DI FIUME	<input type="checkbox"/> LUOGO BRUCIATO	<input type="checkbox"/> BOSCO SUBALPINO
BOSCO DI: Quercia, Pioppo e Pino a due aghi		<input checked="" type="checkbox"/> RADO <input type="checkbox"/> FITTO
<input checked="" type="checkbox"/> DENTRO AL BOSCO	<input type="checkbox"/> AI MARGINI DEL BOSCO	<input type="checkbox"/> IN RADURE
<input type="checkbox"/> SU LEGNO	<input type="checkbox"/> VIVO <input type="checkbox"/> MORTO	DI

ESPOSIZIONE:

ASSOLATA
 OMBROSA
 MEDIA

UMIDITA' DEL TERRENO

ACQUITRINOSO
 MOLTO UMIDO
 UMIDO
 ASCIUTTO
 SECCO

VEGETAZIONE CIRCOSTANTE : **Querce (nettamente prevalenti).**

NOTE : **Rinvenuti due esemplari isolati.**

MICROSCOPIA: **Spore ellissoidali, a parete spessa, guttulate, di 10.7-13.2 x 4.7-5.5 µ.**

BIBLIOGRAFIA : **CONSIGLIO G., PAPETTI C. – ATL. FOTOGRAFICO DEI FUNGHI D'ITALIA (3) – A.M.B.**

DETERMINATORE **Enzo Cantarello**

RILIEVI EFFETTUATI SU REPERTI FRESCHI SECCHI



CARPOFORI



SPORE

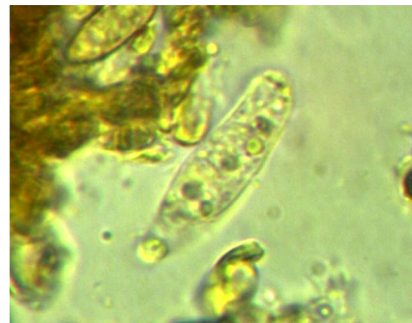

CISTIDI

DESCRIZIONE (ASPETTI CARATTERIZZANTI)

Pileo piano-convesso (funghi adulti), di c.a. 10 cm. di diametro nell'esemplare più grande; cuticola glabra, di colore rossastro con sfumature brunicce, blu-nerastra alla pressione.

Pori piuttosto piccoli, di colore giallo-aranciato, nerastri alla pressione.

Stipite cilindrico, a base radicante; di colore giallo nella parte superiore, rossastro alla base; reticolo molto fine limitato alla parte superiore; viraggio alla pressione al blu-nerastro.

Carne compatta e soda; di colore giallo pallido, rosso cupo alla base, linea di Bataille non presente; viraggio veloce al blu-nerastro.

Microscopia. Spore lungamente ellissoidali, a parete spessa, guttulate, con leggera depressione, di 10.7-13.2 x 4.7-5.5 μ , con Q: 1.96-2.62; basidi clavati; cistidi cilindrico-fusiforimi, ialini.