

SCHEDA N° 0258 AMS_PD

ORDINE Amanitales

GENERE <i>Amanita</i>	SPECIE <i>umbrinolutea</i>	AUTORE (Gillet) Bataille	
DATA DI RACCOLTA 21.06.2015	LUOGO DI RACC. Altopiano di Asiago	COMUNE Asiago	PROV. VI
ALTITUDINE S.L.M. 1100 m	I.G.M. 082-III	RACCOGLITORE Gianluca Donà	

HABITAT:

<input type="checkbox"/> PRATIERBOSI	<input type="checkbox"/> ORTI E GIARDINI	<input type="checkbox"/> MARGINI DI STRADA
<input type="checkbox"/> TERRENO NUDO	<input type="checkbox"/> TERRENO SABBIOSO	<input type="checkbox"/> ARENILE
<input type="checkbox"/> TORBIERA	<input type="checkbox"/> TERRENO COLTIVATO A	
<input type="checkbox"/> ARGINE DI FIUME	<input type="checkbox"/> LUOGO BRUCIATO	<input type="checkbox"/> BOSCO SUBALPINO
BOSCO DI: <u>Latifolia e conifera</u>		<input type="checkbox"/> RADO <input type="checkbox"/> FITTO
<input checked="" type="checkbox"/> DENTRO AL BOSCO	<input type="checkbox"/> AI MARGINI DEL BOSCO	<input type="checkbox"/> IN RADURE
<input type="checkbox"/> SU LEGNO	<input type="checkbox"/> VIVO <input type="checkbox"/> MORTO	DI

ESPOSIZIONE:

ASSOLATA OMBROSA MEDIA

UMIDITA' DEL TERRENO

ACQUITRINOSO MOLTO UMIDO UMIDO ASCIUTTO SECCO

VEGETAZIONE CIRCOSTANTE :

NOTE :

MICROSCOPIA: Spore subglobose, con apicolo, di 11.4-14.0 µ.

BIBLIOGRAFIA : CONSIGLIO G., PAPETTI C. – ATL. FOTOGRAFICO DEI FUNGHI D'ITALIA (2) – A.M.B.

DETERMINATORE Gianluca Donà

RILIEVI EFFETTUATI SU REPERTI FRESCHI SECCHI



CARPOFORI

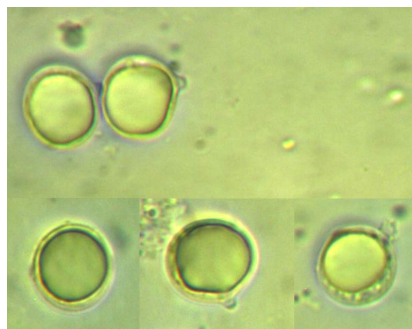

SPORE

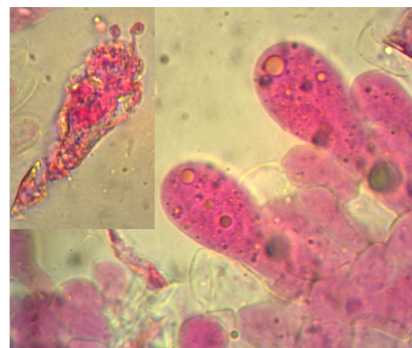

BASIDI E BASIDIOLI

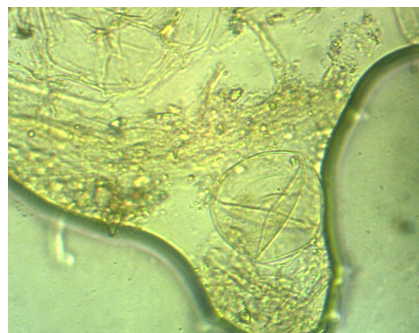

VELO

DESCRIZIONE (ASPETTI CARATTERIZZANTI)

Pileo da campanulato-convesso ad appianato, con basso umbone, di c.a. 7 cm. di diametro nell'esemplare aperto, glabro, con orlo nettamente striato; colore grigio-bruno alternato a grigio-ocraceo, più carico nella zona discale e in quella perimarginale.

Lamelle libere, mediamente fitte, di colore biancastro.

Stipite slanciato, attenuato all'apice; biancastro, con screziature concolori al cappello.

Volva membranacea, inguainante; biancastra, ma con screziature arancio-rossastre.

Carne biancastra, senza odore o sapore particolari.

Microscopia. Spore subglobose, lisce, con apicolo, di 11.4-14.0 μ , Q: 0.99-(1.05)- 1.10; basidi tetrasporici, clavati, di c.a. 50 μ ; ife del velo con isolati sferocisti.