

SCHEDA N° 0243 AMS_PD

ORDINE Pluteales

GENERE Volvariella	SPECIE surrecta	AUTORE (Knapp) Singer	
DATA DI RACCOLTA 19.11.2014	LUOGO DI RACC. Bosco di Mesola	COMUNE Mesola	PROV. FE
ALTITUDINE S.L.M. 1 m	I.G.M. 187-I	RACCOGLITORE Nadia Oprandi	

HABITAT:

<input type="checkbox"/> PRATIERBOSI	<input type="checkbox"/> ORTIE GIARDINI	<input type="checkbox"/> MARGINI DI STRADA
<input type="checkbox"/> TERRENO NUDO	<input type="checkbox"/> TERRENO SABBIOSO	<input type="checkbox"/> ARENILE
<input type="checkbox"/> TORBIERA	<input type="checkbox"/> TERRENO COLTIVATO A	<input type="checkbox"/> BOSCO SUBALPINO
<input type="checkbox"/> ARGINE DI FIUME	<input type="checkbox"/> LUOGO BRUCIATO	<input type="checkbox"/> RADO <input type="checkbox"/> FITTO
BOSCO DI: Latifoglie (prevalenti) e Abete		<input type="checkbox"/> IN RADURE
<input type="checkbox"/> DENTRO AL BOSCO	<input type="checkbox"/> AI MARGINI DEL BOSCO	<input type="checkbox"/> SU LEGNO
<input type="checkbox"/> SU LEGNO	<input type="checkbox"/> VIVO <input type="checkbox"/> MORTO	DI

ESPOSIZIONE:

ASSOLATA OMBROSA MEDIA

UMIDITA' DEL TERRENO

ACQUITRINOSO MOLTO UMIDO UMIDO ASCIUTTO SECCO

VEGETAZIONE CIRCOSTANTE :

NOTE : Rinvenuti una ventina di embrioni su *Clitocybe nebularis*, 3 dei quali successivamente cresciuti.

MICROSCOPIA: Spore ellittico-ovoidali, di 5.7-6.6 x 3.6-4.3 μ.

BIBLIOGRAFIA : CONSIGLIO G., PAPETTI C. – ATL. FOTOGRAFICO DEI FUNGHI D'ITALIA (2) - A.M.B. (TN)

DETERMINATORE **Nadia Oprandi**

RILIEVI EFFETTUATI SU REPERTI FRESCHI SECCHI



CARPOFORI

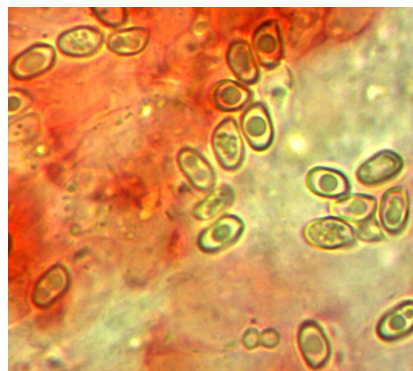

SPORE



CHEILOCISTITI



EPICUTE

DESCRIZIONE (ASPETTI CARATTERIZZANTI)

Pileo da globoso a emisferico-convesso, di circa 40 mm negli esemplari osservati; cuticola feltrata e asciutta, ricoperta di fibrille bianco-argentate, da rosate a leggermente ocracee con l'età, asportabile; bordo tendente a fessurarsi.

Lamelle libere al gambo, sottili, abbastanza fitte e larghe, talvolta biforcate al bordo e intercalate da lamellule; inizialmente bianche, rosa intenso a maturità; filo irregolare.

Stipite cilindrico, biancastro e asciutto, feltrato-fibrilloso, glabrescente con l'età; inizialmente pieno, quindi cavo; bulboso alla base; anello assente; volva bi/tri-lobata, membranacea, non aderente al gambo, feltrata, inizialmente sacciforme di colore bianco candido, quindi con sfumature grigio-rosate e tendente a macchiarsi di rosa scuro.

Carne bianca e sottile, fibrillosa con sfumature rosate sul gambo; odore dolciastro e sapore gradevole.

Microscopia: spore ellittico-ovoidali con apicolo evidente, lisce e spesse, di colore giallo chiaro al MS, 5.7-(6.2)-6.6 x 3.7-(4.0)-4.3 μm , Q: 1.45-(1.56)-1.77; basidi tetrasporici; cheilocistidi fusiformi, a forma di bottiglia, fino a 70 x 18 μm ; pleurocistidi di forma analoga.