FEDERAZIONE MICOLOGICA DEI GRUPPI VENETI

SCHEDA N° 0244 AMS_PD

ORDINE Russulales

GENERE Russula	SPECIE integra f. purpurella	AUTORE (Singer) Romagn. ex Bon

DATA DI RACCOLTA 14.08.2012	LUOGO DI RACC. San Michele	COMUNE Castelrotto	PROV. BZ

ALTITUDINE S.L.M. 1200 m	I.G.M. 027-I	RACCOGLITORE Vitaliano Milanese

HABITAT:

- ☐ PRATI ERBOSI
- ☐ ORTI E GIARDINI
- ☐ MARGINI DI STRADA
- ☐ TERRENO NUDO
- ☐ TERRENO SABBIOSO
- ☐ ARENILE
- ☐ TORBIERA
- ☐ TERRENO COLTIVATO A
- ☐ ARGINE DI FIUME
- ☐ LUOGO BRUCIATO
- ☐ BOSCO SUBALPINO

BOSCO DI : Abete rosso

- ☒ RADO
- ☐ FITTO
- ☒ DENTRO AL BOSCO
- ☐ AI MARGINI DEL BOSCO
- ☐ IN RADURE
- ☐ SU LEGNO
- ☐ VIVO
- ☐ MORTO
- DI

ESPOSIZIONE: ☐ ASSOLATA ☐ OMBROSA ☒ MEDIA

UMIDITA' DEL TERRENO ☐ ACQUITRINOSO ☐ MOLTO UMIDO ☒ UMIDO ☐ ASCIUTTO ☐ SECCO

VEGETAZIONE CIRCOSTANTE :

NOTE : Rinvenuti 2 esemplari all'interno del bosco.

MICROSCOPIA: Spore da ovoidali a subglobose, spinulose, di 9.2-9.8 x 8.2-9.0 µ.

BIBLIOGRAFIA : CONSIGLIO G, PAPETTI C. – ATL. FOTOGRAFICO DEI FUNGHI D'ITALIA (2) – A.M.B. (TN)
BOLLETTINO DEL CIRCOLO MICOLOGICO G.CARINI (63) - BRESCIA

DETERMINATORE Vitaliano Milanese

RILIEVI EFFETTUATI SU REPERTI ☐ FRESCHI ☒ SECCHI

CARPOFORI

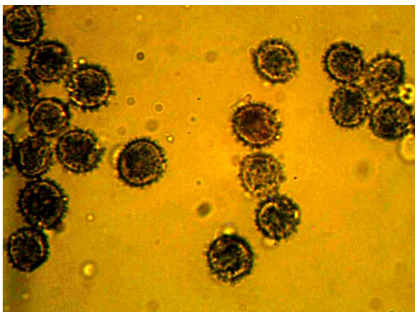

SPORE

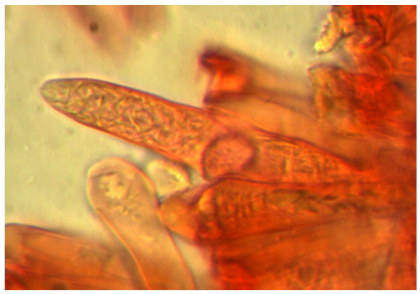

CISTIDI

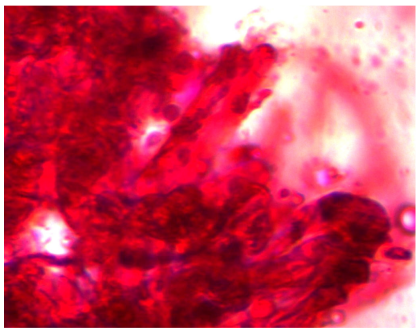

EPICUTE [INCROSTAZIONI]

DESCRIZIONE (ASPETTI CARATTERIZZANTI)

Pileo globoso, di colore bruno-rossastro cupo, con regione discale nerastra macchiata di olivastro; cuticola vischiosa (tempo umido), separabile per 1/3 del raggio; margine sottile.

Lamelle sublibere, piuttosto larghe, friabili, di colore crema (funghi giovani).

Stipite cilindraceo, un po' ingrossato verso la base, sodo; pieno, rugoloso, di colore bianco.

Carne soda, biancastra, leggermente vinosa sotto la cuticola; sapore dolce (nocciola).

Microscopia. Spore da ovoidali a subglobose, spinulose, amiloidi, 9.2-(9.5)-9.8 x 8.2-(8.5)-9.0 µ, con Q: 1.04-(1.11)-1.16; cistidi fusiformi, attenuati (talora) all'apice; epicute con ife incrostate.

Reazioni macro-chimiche

Fe → rosa-grigiastro
G → verde-bluastro
F → bruno (veloce)