

SCHEDA N° 0230 AMS_PD

ORDINE Cortinariales

GENERE <i>Kuehneromyces</i>	SPECIE <i>mutabilis</i>	AUTORE (Scop. : Fr.) Smith & Singer	
DATA DI RACCOLTA 18.08.2014	LUOGO DI RACC. Castelrotto	COMUNE Castelrotto	PROV. BZ
ALTITUDINE S.L.M. 1050 m	I.G.M. 027-I	RACCOGLITORE Vitaliano Milanese	

HABITAT:

<input type="checkbox"/> PRATIERBOSI	<input checked="" type="checkbox"/> ORTI E GIARDINI	<input type="checkbox"/> MARGINI DI STRADA
<input type="checkbox"/> TERRENO NUDO	<input type="checkbox"/> TERRENO SABBIOSO	<input type="checkbox"/> ARENILE
<input type="checkbox"/> TORBIERA	<input type="checkbox"/> TERRENO COLTIVATO A	
<input type="checkbox"/> ARGINE DI FIUME	<input type="checkbox"/> LUOGO BRUCIATO	<input type="checkbox"/> BOSCO SUBALPINO
BOSCO DI :		<input type="checkbox"/> RADO <input type="checkbox"/> FITTO
<input type="checkbox"/> DENTRO AL BOSCO	<input type="checkbox"/> AI MARGINI DEL BOSCO	<input type="checkbox"/> IN RADURE
<input checked="" type="checkbox"/> SU LEGNO	<input checked="" type="checkbox"/> VIVO <input type="checkbox"/> MORTO	DI <input type="checkbox"/> Nocciolo

ESPOSIZIONE:

ASSOLATA OMBROSA MEDIA

UMIDITA' DEL TERRENO

ACQUITRINOSO MOLTO UMIDO UMIDO ASCIUTTO SECCO

VEGETAZIONE CIRCOSTANTE :

NOTE : Rinvenuti tre gruppi di 5-20 esemplari ciascuno.

MICROSCOPIA: Spore ellissoidali con poro germinativo, di 6.6-7.2 x 4.5-5.1 µ.

BIBLIOGRAFIA : PAPETTI C., CONSIGLIO G., SIMONINI G. – ATL. FOTOGRAFICO DEI FUNGHI D'ITALIA (1) – A.M.B. (TN)

DETERMINATORE Vitaliano Milanese

RILIEVI EFFETTUATI SU REPERTI FRESCHI SECCHI



CARPOFORI

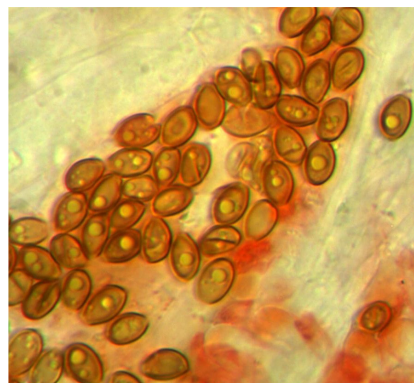

SPORE

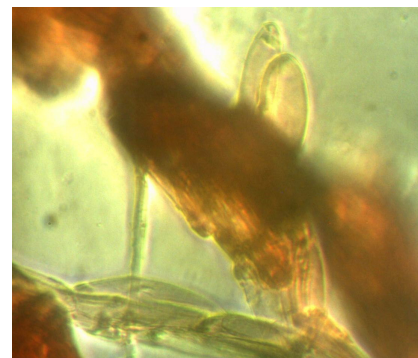

CAULOCISTIDI SU STIPITE

DESCRIZIONE (ASPETTI CARATTERIZZANTI)

Pileo emisferico-convesso con ampio umbone ottuso, di c.a. 4 cm negli esemplari più grandi; liscio, igrofano; color miele, ma bruno-fulvastro al margine, dove presenta minute squamule biancastre.

Lamelle piuttosto fitte, da biancastre a giallastre, con filo più pallido.

Stipite cilindraceo, spesso ricurvo per presenza di esemplari concresciuti; bruno-rossastro scuro alla base, schiarentesi verso l'apice, dove si presenta concolore al cappello, ricoperto di squamule erette facilmente detersili; anello sostanzialmente concolore alla parte inferiore (scura) del gambo.

Microscopia. Spore ellissoidali con poro germinativo molto evidente, di 6.6-7.2 x 4.5-5.1 μ ; cistidi cilindrici, leggermente ingrossati all'apice.