

SCHEDA N° 0236 AMS_PD

ORDINE Cortinariales

GENERE Hebeloma	SPECIE mesophaeum	AUTORE (Pers.) Quél.	
DATA DI RACCOLTA 26.11.2014	LUOGO DI RACC. Parco cittadino	COMUNE Udine	PROV. UD
ALTITUDINE S.L.M. 113 m	I.G.M. 066-II	RACCOGLITORE Vitaliano Milanese	

HABITAT:

<input type="checkbox"/> PRATIERBOSI	<input checked="" type="checkbox"/> ORTIE GIARDINI	<input type="checkbox"/> MARGINI DI STRADA
<input type="checkbox"/> TERRENO NUDO	<input type="checkbox"/> TERRENO SABBIOSO	<input type="checkbox"/> ARENILE
<input type="checkbox"/> TORBIERA	<input type="checkbox"/> TERRENO COLTIVATO A	<input type="checkbox"/> BOSCO SUBALPINO
<input type="checkbox"/> ARGINE DI FIUME	<input type="checkbox"/> LUOGO BRUCIATO	<input type="checkbox"/> RADO <input type="checkbox"/> FITTO
BOSCO DI :		<input type="checkbox"/> IN RADURE
<input type="checkbox"/> DENTRO AL BOSCO	<input type="checkbox"/> AI MARGINI DEL BOSCO	<input type="checkbox"/> SU LEGNO
<input type="checkbox"/> VIVO	<input type="checkbox"/> MORTO	DI

ESPOSIZIONE:

ASSOLATA OMBROSA MEDIA

UMIDITA' DEL TERRENO

ACQUITRINOSO MOLTO UMIDO UMIDO ASCIUTTO SECCO

VEGETAZIONE CIRCOSTANTE :

NOTE : Rinvenuto un gruppo di c.a. 50 esemplari sotto Abete rosso in prossimità di una siepe.

MICROSCOPIA: Spore ellissoidali, leggermente verrucose, di 9.2-10.3 x 5.4-6.7 µ.

BIBLIOGRAFIA : PAPETTI C., CONSIGLIO G., SIMONINI G. – ATL. FOTOGRAFICO DEI FUNGHI D'ITALIA (1) - A.M.B.
BREITENBACH J., KRANZLIN F. – FUNGI OF SWITZERLAND (5) – ED. MYKOLOGIA

DETERMINATORE Vitaliano Milanese

RILIEVI EFFETTUATI SU REPERTI FRESCHI SECCHI



CARPOFORI



SPORE



BASIDI

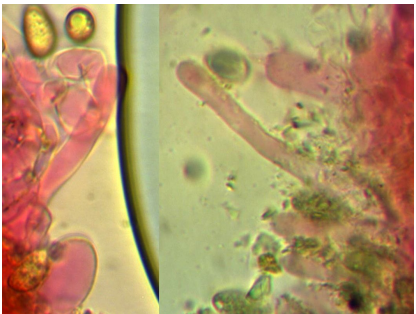

CHEILOCISTITI

DESCRIZIONE (ASPETTI CARATTERIZZANTI)

Pileo da emisferico ad appiattito, di c.a. 3 cm negli esemplari più grandi, umbonato; superficie pileica liscia, di colore crema chiaro ma bruno-rossastra al disco; margine regolare, evidenti tracce di velo anche se evanescente.

Lamelle da adnate a smarginate, con lamellule; colore crema molto chiaro (funghi giovani).

Stipite cilindraceo, con colore al cappello ma imbrunente alla base, percorso da fibrille biancastre; zona anulare fugace ma evidente negli esemplari più giovani.

Carne da biancastra a un po' brunastra; odore leggero.

Microscopia. Spore ellissoidali, leggermente verrucose, di 9.2-(9.9)-10.3 x 5.4-(6.0)-6.7 μ ; basidi tetrasporici, cilindrico-clavati, di 25-28 x 7-8 μ ; cheilocistidi cilindrici, di 35-42 x 4-5 μ ; basidi e cheilocistidi con giunti a fibbia.