

SCHEDA N° 0226 AMS_PD

ORDINE Cortinariales

GENERE <i>Cortinarius</i>	SPECIE <i>bolaris</i>	AUTORE (Pers. : Fr.) Fr.	
DATA DI RACCOLTA 19.10.2014	LUOGO DI RACC. Posina	COMUNE Posina	PROV. VI
ALTITUDINE S.L.M. 650 m	I.G.M. 102-I	RACCOGLITORE Gianluca Donà	

HABITAT:

<input type="checkbox"/> PRATIERBOSI	<input type="checkbox"/> ORTIE GIARDINI	<input type="checkbox"/> MARGINI DI STRADA
<input type="checkbox"/> TERRENO NUDO	<input type="checkbox"/> TERRENO SABBIOSO	<input type="checkbox"/> ARENILE
<input type="checkbox"/> TORBIERA	<input type="checkbox"/> TERRENO COLTIVATO A	
<input type="checkbox"/> ARGINE DI FIUME	<input type="checkbox"/> LUOGO BRUCIATO	<input type="checkbox"/> BOSCO SUBALPINO
BOSCO DI: <i>Quercia mista a Carpino e Castagno</i>		<input checked="" type="checkbox"/> RADO <input type="checkbox"/> FITTO
<input checked="" type="checkbox"/> DENTRO AL BOSCO	<input type="checkbox"/> AI MARGINI DEL BOSCO	<input type="checkbox"/> IN RADURE
<input type="checkbox"/> SU LEGNO	<input type="checkbox"/> VIVO <input type="checkbox"/> MORTO	DI

ESPOSIZIONE:

ASSOLATA OMBROSA MEDIA

UMIDITA' DEL TERRENO

ACQUITRINOSO MOLTO UMIDO UMIDO ASCIUTTO SECCO

VEGETAZIONE CIRCOSTANTE : *Quercia e Carpino.*

NOTE : Rinvenuti esemplari isolati localizzati in un raggio di 50 m.

MICROSCOPIA : Spore da ovoidali a subglobose, densamente verrucose, di 6.1-7.3 x 5.0-5.7 µ.

BIBLIOGRAFIA : PAPETTI C., CONSIGLIO G., SIMONINI G. – ATL. FOTOGRAFICO DEI FUNGHI D'ITALIA (1) - A.M.B. (TN)

DETERMINATORE Gianluca Donà

RILIEVI EFFETTUATI SU REPERTI FRESCHI SECCHI



CARPOFORI

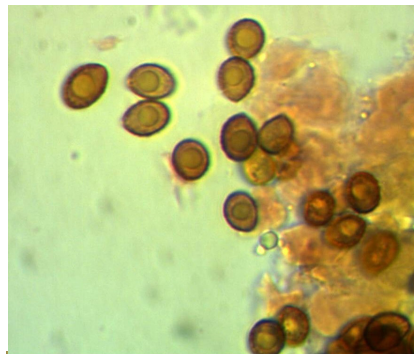

SPORE



BASIDI



EPICUTE

DESCRIZIONE (ASPETTI CARATTERIZZANTI)

Pileo piano-convesso, con margine irregolare, di c.a. 5 cm negli esemplari più grandi; superficie asciutta, dissociata in squame fibrillose di colore rosso-minio su fondo giallastro.

Lamelle subdecorrenti-smarginate, di colore ocraceo, con lamellule.

Stipite cilindrico, attenuato alla base; biancastro nella parte apicale, decorato da squamule fibrillose analoghe a quelle del cappello nella regione centrale e inferiore.

Carne biancastra, ma giallina sotto la cuticola e alla base del gambo.

Microscopia. Spore ovoidali-subglobose, con apicolo, fittamente verrucose, di 6.1-7.3 x 5.0-5.7 μ ; basidi cilindrico-clavati, tetrasporici; epicute con ife di colore bruno-aranciato; presenti giunti a fibbia.