

SCHEDA N° 0234 AMS_PD

ORDINE Polyporales

GENERE <i>Coltricia</i>	SPECIE <i>cinnamomea</i>	AUTORE (L. : Fr.) Murrill	
DATA DI RACCOLTA 27.07.2014	LUOGO DI RACC. Suviana	COMUNE Suviana	PROV. BO
ALTITUDINE S.L.M. 700 m	I.G.M. 252-IV	RACCOGLITORE Vitaliano Milanese	

HABITAT:

<input type="checkbox"/> PRATIERBOSI	<input type="checkbox"/> ORTIE GIARDINI	<input type="checkbox"/> MARGINI DI STRADA
<input type="checkbox"/> TERRENO NUDO	<input type="checkbox"/> TERRENO SABBIOSO	<input type="checkbox"/> ARENILE
<input type="checkbox"/> TORBIERA	<input type="checkbox"/> TERRENO COLTIVATO A	<input type="checkbox"/> BOSCO SUBALPINO
<input type="checkbox"/> ARGINE DI FIUME	<input type="checkbox"/> LUOGO BRUCIATO	<input checked="" type="checkbox"/> RADO <input type="checkbox"/> FITTO
BOSCO DI: <u>Castagno (prevalente) e Carpino</u>		<input type="checkbox"/> IN RADURE
<input checked="" type="checkbox"/> DENTRO AL BOSCO	<input type="checkbox"/> AI MARGINI DEL BOSCO	<input type="checkbox"/> SU LEGNO
<input type="checkbox"/> SU LEGNO	<input type="checkbox"/> VIVO <input type="checkbox"/> MORTO	DI

ESPOSIZIONE:

ASSOLATA OMBROSA MEDIA

UMIDITA' DEL TERRENO

ACQUITRINOSO MOLTO UMIDO UMIDO ASCIUTTO SECCO

VEGETAZIONE CIRCOSTANTE :

NOTE : Rinvenuti un gruppetto di una decina di esemplari su terreno ricco di residui legnosi.

MICROSCOPIA: Spore ellissoidali, con apicolo, di 5.4-6.1 x 4.5-5.0 µ.

BIBLIOGRAFIA : CONSIGLIO G., PAPETTI C. – ATL. FOTOGRAFICO DEI FUNGHI D'ITALIA (2) - A.M.B.
BREITENBACH J., KRANZLIN F. – FUNGI OF SWITZERLAND (2) – ED. MYCOLOGIA

DETERMINATORE Vitaliano Milanese

RILIEVI EFFETTUATI SU REPERTI FRESCHI SECCHI

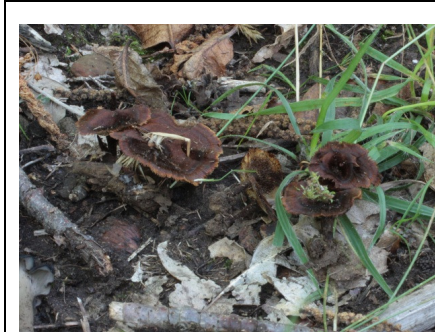

CARPOFORI

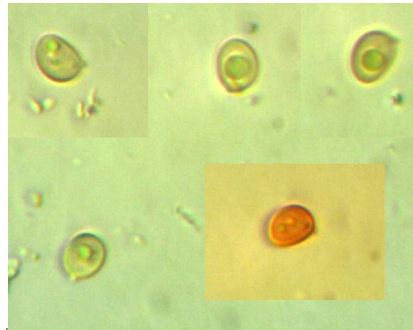

SPORE

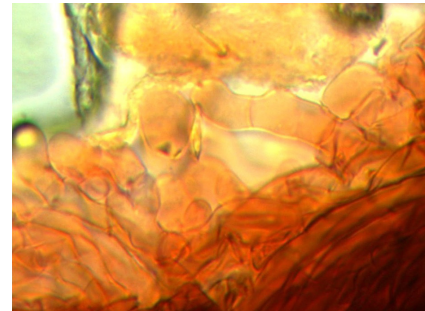

STRUTTURA IMENIALE



IFE CUTICOLA

DESCRIZIONE (ASPETTI CARATTERIZZANTI)

Carpoforo stipitato, con pileo di c.a. 4 cm negli esemplari più grandi; superficie pileica feltrata, leggermente ondulata, con leggera depressione discale; colore bruno-rossastro scuro, appena debolmente zonato; bordo sfrangiato.

Pori da arrotondati ad angolosi, di colore oca-bruno grigiastro.

Stipite cilindraceo, feltrato, con colore al cappello; base inglobante residui legnosi.

Microscopia. Spore da ellissoidali a ovoidali, dotate di evidente apicolo, lisce, prevalentemente guttulate, di 5.4-(5.7)-6.1 x 4.5-(4.7)-5.0 μ ; basidi claviformi, per lo più tetrasporici; ife della cuticola a parete spessa; giunti a fibbia non osservati.