

SCHEDA N° 0223 AMS\_PD

ORDINE Boletales

GENERE <b>Boletus</b>	SPECIE <b>impolitus</b>	AUTORE <b>Fries</b>	
DATA DI RACCOLTA <b>04.07.2014</b>	LUOGO DI RACC. <b>Parco cittadino</b>	COMUNE <b>Cadoneghe</b>	PROV. <b>PD</b>
ALTITUDINE S.L.M. <b>15 m</b>	I.G.M. <b>126-II</b>	RACCOGLITORE <b>Marco Sandri</b>	

**HABITAT:**

<input type="checkbox"/> PRATIERBOSI	<input checked="" type="checkbox"/> ORTI E GIARDINI	<input type="checkbox"/> MARGINI DI STRADA
<input type="checkbox"/> TERRENO NUDO	<input type="checkbox"/> TERRENO SABBIOSO	<input type="checkbox"/> ARENILE
<input type="checkbox"/> TORBIERA	<input type="checkbox"/> TERRENO COLTIVATO A	
<input type="checkbox"/> ARGINE DI FIUME	<input type="checkbox"/> LUOGO BRUCIATO	<input type="checkbox"/> BOSCO SUBALPINO
BOSCO DI :		<input type="checkbox"/> RADO <input type="checkbox"/> FITTO
<input type="checkbox"/> DENTRO AL BOSCO	<input type="checkbox"/> AI MARGINI DEL BOSCO	<input type="checkbox"/> IN RADURE
<input type="checkbox"/> SU LEGNO	<input type="checkbox"/> VIVO <input type="checkbox"/> MORTO	DI

**ESPOSIZIONE:**

ASSOLATA  OMBROSA  MEDIA

**UMIDITA' DEL TERRENO**

ACQUITRINOSO  MOLTO UMIDO  UMIDO  ASCIUTTO  SECCO

VEGETAZIONE CIRCOSTANTE : **Cerro e Abete sp.**

NOTE : **Rinvenuto un singolo esemplare.**

MICROSCOPIA: **Spore ellissoidali-fusiformi, di 11.3-12.9 x 4.9-5.7 µ.**

BIBLIOGRAFIA : **CONSIGLIO G., PAPETTI C. – ATL. FOTOGRAFICO DEI FUNGHI D'ITALIA (2) - A.M.B. (TN)**

DETERMINATORE **Marco Sandri**

RILIEVI EFFETTUATI SU REPERTI  FRESCHI  SECCHI



CARPOFORO

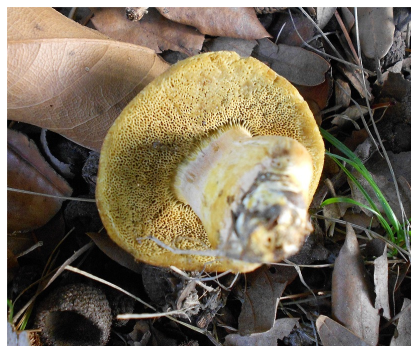

IMENOFORO



SPORE

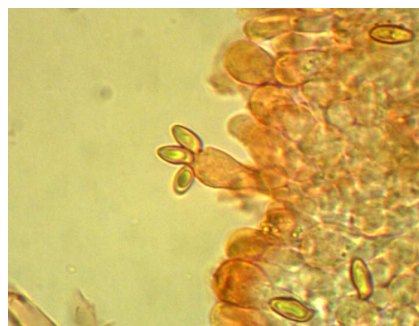

BASIDIO

#### DESCRIZIONE (ASPETTI CARATTERIZZANTI)

**Pileo** convesso, di colore marrone-camoscio; margine ripiegato (fungo giovane) di colore giallo chiaro, tendente a verde oliva con il tempo.

**Pori** piccoli, rotondeggianti, di colore giallo chiaro.

**Stipite** sodo, leggermente schiacciato; giallastro, tendente al giallo-ocra nella regione inferiore, con aloni rossastri nella parte superiore.

**Carne** compatta e soda; giallina con toni rossastri alla base, immutabile.

**Microscopia.** Spore ellissoidali-fusiformi, lisce, spesso guttulate, di 11.3-12.9 x 4.9-5.7  $\mu$ ; basidi clavati, tetrasporici.