FEDERAZIONE MICOLOGICA DEI GRUPPI VENETI

SCHEDA N° 0139 AMS_PD

ORDINE Cortinariales

GENERE Tubaria	SPECIE hiemalis	AUTORE Romagnesi ex Bon

DATA DI RACCOLTA 11.03.2013	LUOGO DI RACC. Parco di Mortise	COMUNE Padova	PROV. PD

ALTITUDINE S.L.M. 12 m	I.G.M. 126-II	RACCOGLITORE Vitaliano Milanese

HABITAT:

- ☐ PRATI ERBOSI
- ☒ ORTI E GIARDINI
- ☐ MARGINI DI STRADA
- ☐ TERRENO NUDO
- ☐ TERRENO SABBIOSO
- ☐ ARENILE
- ☐ TORBIERA
- ☐ TERRENO COLTIVATO A
- ☐ ARGINE DI FIUME
- ☐ LUOGO BRUCIATO
- ☐ BOSCO SUBALPINO

BOSCO DI :

- ☐ RADO
- ☐ FITTO
- ☐ DENTRO AL BOSCO
- ☐ AI MARGINI DEL BOSCO
- ☐ IN RADURE
- ☐ SU LEGNO
- ☐ VIVO
- ☐ MORTO
- DI

ESPOSIZIONE: ☐ ASSOLATA ☒ OMBROSA ☐ MEDIA

UMIDITA' DEL TERRENO ☐ ACQUITRINOSO ☐ MOLTO UMIDO ☒ UMIDO ☐ ASCIUTTO ☐ SECCO

VEGETAZIONE CIRCOSTANTE : Latifoglie

NOTE : Rinvenuti alcuni gruppetti di 5-8 esemplari ciascuno, su frustuli interrati.

MICROSCOPIA: Spore ellissoidali, lisce; 6.9-7.6 x 4.6-5.0 µ.

BIBLIOGRAFIA : CONSIGLIO G., PAPETTI C., ATL. FOTOGRAFICO DEI FUNGHI D'ITALIA (3) - AMB (TN)

DETERMINATORE Vitaliano Milanese

RILIEVI EFFETTUATI SU REPERTI ☐ FRESCHI ☒ SECCHI

CARPOFORI

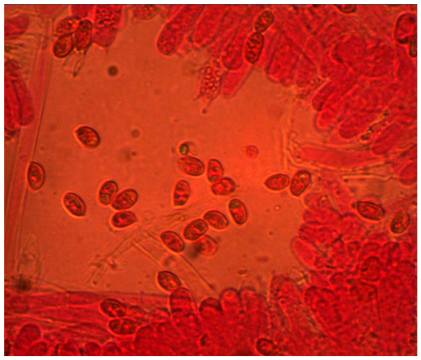

SPORE

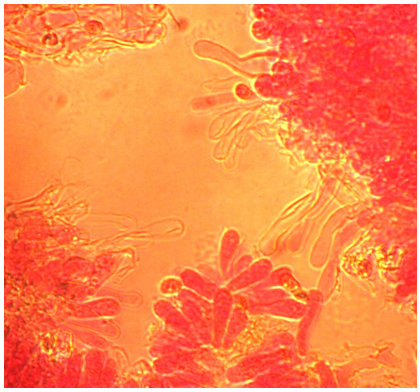

CISTIDI

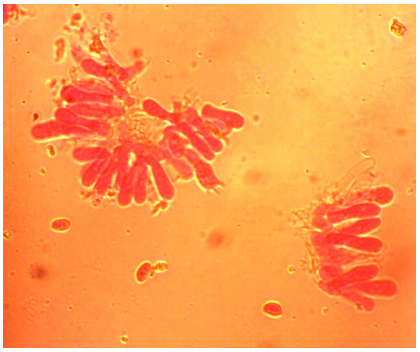

BASIDI

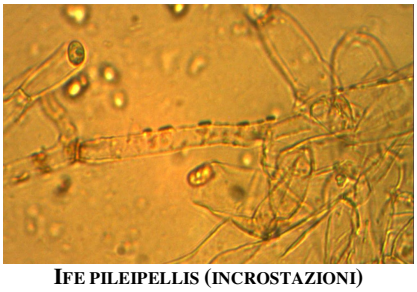

IFE PILEIPELLIS (INCROSTAZIONI)

DESCRIZIONE (ASPETTI CARATTERIZZANTI)

Pileo convesso, poco carnoso, di c.a. 3 cm. di diametro negli esemplari di maggiori dimensioni; cuticola liscia, di ocra chiaro, striato per trasparenza.

Lamelle spaziate, di colore ocra chiaro, con filo intero più chiaro.

Stipite cilindrico, concolore, orlato da fibrille molto fini e biancastre.

Microscopia. Spore ellissoidali, lisce, di 6.9-7.6 x 4.6-5.0 µ; ife della pileipellis ricoperte da pigmento incrostante brunastro.