FEDERAZIONE MICOLOGICA DEI GRUPPI VENETI

SCHEDA N° 0208 AMS_PD

ORDINE Russulales

GENERE Russula	SPECIE insignis	AUTORE Quél.

DATA DI RACCOLTA 15.09.2014	LUOGO DI RACC. Parco di Rubano	COMUNE Rubano	PROV. PD

ALTITUDINE S.L.M. 15 m	I.G.M. 126-II	RACCOGLITORE Nadia Oprandi

HABITAT:

- ☐ PRATI ERBOSI
- ☒ ORTI E GIARDINI
- ☐ MARGINI DI STRADA
- ☐ TERRENO NUDO
- ☐ TERRENO SABBIOSO
- ☐ ARENILE
- ☐ TORBIERA
- ☐ TERRENO COLTIVATO A
- ☐ ARGINE DI FIUME
- ☐ LUOGO BRUCIATO
- ☐ BOSCO SUBALPINO

BOSCO DI :

- ☐ RADO
- ☐ FITTO
- ☐ DENTRO AL BOSCO
- ☐ AI MARGINI DEL BOSCO
- ☐ IN RADURE
- ☐ SU LEGNO
- ☐ VIVO
- ☐ MORTO
- DI

ESPOSIZIONE: ☐ ASSOLATA ☐ OMBROSA ☒ MEDIA

UMIDITA' DEL TERRENO ☐ ACQUITRINOSO ☐ MOLTO UMIDO ☒ UMIDO ☐ ASCIUTTO ☐ SECCO

VEGETAZIONE CIRCOSTANTE : Alcuni esemplari di Quercia.

NOTE : Rinvenuti 3 esemplari in un'aiuola spartitraffico lungo strada secondaria.

MICROSCOPIA: Spore subovoidi, verrucose, di 6.8-7.8 x 5.8-6.6 µ.

BIBLIOGRAFIA : SARNARI M. – GENERE RUSSOLA IN EUROPA (1) – A.M.B. (TRENTO)
GALLI R. – LE RUSSOLE - EDINATURA

DETERMINATORE Vitaliano Milanese

RILIEVI EFFETTUATI SU REPERTI ☒ FRESCHI ☐ SECCHI

CARPOFORI

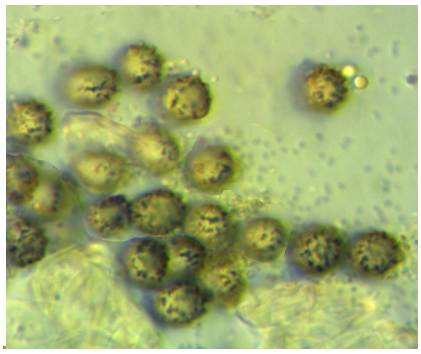

SPORE

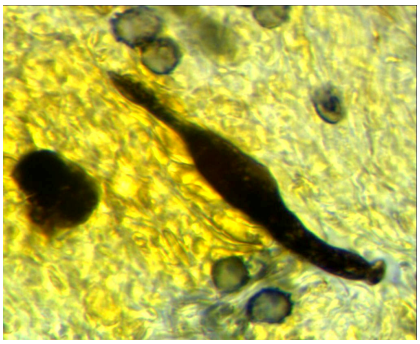

CISTIDIO

EPICUTE

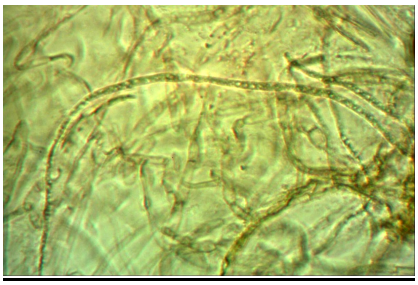

IFE EPICUTE (GRANULI)

DESCRIZIONE (ASPETTI CARATTERIZZANTI)

Pileo da subgloboso a piano con depressione centrale, di c.a. 6 cm. di diametro nell'esemplare maggiore, con cuticola separabile per 1/3 del raggio; colore bruno-bistro, più chiaro al margine; margine scanalato.

Lamelle adnate al gambo, biancastre, forcate, talora macchiate di bruno-rossiccio sul filo.

Sporata crema chiaro.

Stipite cilindrico, leggermente svasato all'apice, rugoloso; di colore biancastro, ma ricoperto di punteggiatura giallastra alla base per circa 1/4 dell'estensione.

Carne con sapore neutro un po' sgradevole.

Microscopia. Spore subovoidi, verrucose con creste corte, di 6.8-7.8 x 5.8-6.5 µ; cistidi affusolati; epicute a ife sottili, talora granulose, frammiste a elementi settati di lunghezza variabile.

Reazioni: Fenolo → rosso cupo (mora);
Guaiaco (lentamente) verde-bluastro;
KOH alla base del gambo → rosso.