

SCHEDA N° 0011 AMS_PD

ORDINE Agaricales

GENERE <i>Psathyrella</i>	SPECIE <i>ammophila</i>	AUTORE (Durieu & Lev.) P.D.Orton	
DATA DI RACCOLTA 21.10.2009	LUOGO DI RACC. Ca' Roman	COMUNE Chioggia	PROV. VE
ALTITUDINE S.L.M. 0.5 m	I.G.M. 148-II	RACCOGLITORE Antonio Montemurro	

HABITAT:

<input type="checkbox"/> PRATIERBOSI	<input type="checkbox"/> ORTIE GIARDINI	<input type="checkbox"/> MARGINI DI STRADA
<input type="checkbox"/> TERRENO NUDO	<input type="checkbox"/> TERRENO SABBIOSO	<input checked="" type="checkbox"/> ARENILE
<input type="checkbox"/> TORBIERA	<input type="checkbox"/> TERRENO COLTIVATO A	<input type="checkbox"/> BOSCO SUBALPINO
<input type="checkbox"/> ARGINE DI FIUME	<input type="checkbox"/> LUOGO BRUCIATO	<input type="checkbox"/> RADO <input type="checkbox"/> FITTO
BOSCO DI :		<input type="checkbox"/> IN RADURE
<input type="checkbox"/> DENTRO AL BOSCO	<input type="checkbox"/> AI MARGINI DEL BOSCO	<input type="checkbox"/> VIVO <input type="checkbox"/> MORTO DI

ESPOSIZIONE:

ASSOLATA OMBROSA MEDIA

UMIDITA' DEL TERRENO

ACQUITRINOSO MOLTO UMIDO UMIDO ASCIUTTO SECCO

VEGETAZIONE CIRCOSTANTE :

NOTE :

MICROSCOPIA: Spore ellissoidali con poro germinativo; 7.8-10.0 x 5.4-6.4 micron.

BIBLIOGRAFIA : COURTECUISSÉ R., DUHEM B. – 1994 – GUIDE DES CHAMPIGNON DE FRANCE ET D'EUROPE

DETERMINATORE Francesco Damiani

RILIEVI EFFETTUATI SU REPERTI FRESCHI SECCHI



CARPOFORI

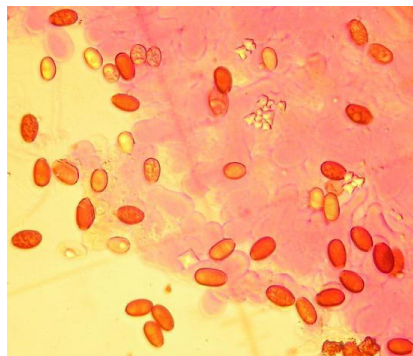

SPORE

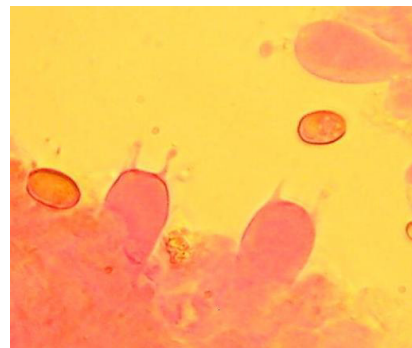

BASIDI

DESCRIZIONE (ASPETTI CARATTERIZZANTI)

Pileo da inizialmente paraboloidale ad appianato, con orlo involuto; cuticola da liscia a rugolosa, di colore oca-giallastro.

Lamelle subdecorrenti, grigio-brunastre.

Stipite cilindrico, striato longitudinalmente, infisso per buona parte nella sabbia.