

SCHEDA N° 0018 AMS_PD

ORDINE Polyporales

GENERE Polyporus	SPECIE alveolaris	AUTORE (Dc.:Fr.) Bondartsev & Singer	
DATA DI RACCOLTA 19.06.2010	LUOGO DI RACC. S.Anna	COMUNE Breganze	PROV. VI
ALTITUDINE S.L.M. 600 m	I.G.M. 125-IV	RACCOGLITORE Vitaliano Milanese	

HABITAT:

<input type="checkbox"/> PRATERBOSI	<input type="checkbox"/> ORTI E GIARDINI	<input type="checkbox"/> MARGINI DI STRADA
<input type="checkbox"/> TERRENO NUDO	<input type="checkbox"/> TERRENO SABBIOSO	<input type="checkbox"/> ARENILE
<input type="checkbox"/> TORBIERA	<input type="checkbox"/> TERRENO COLTIVATO A	<input type="checkbox"/> BOSCO SUBALPINO
<input type="checkbox"/> ARGINE DI FIUME	<input type="checkbox"/> LUOGO BRUCIATO	<input type="checkbox"/> RADO <input type="checkbox"/> FITTO
BOSCO DI: Castagno (prevalente), Roverella.		<input type="checkbox"/> IN RADURE
<input type="checkbox"/> DENTRO AL BOSCO	<input type="checkbox"/> AI MARGINI DEL BOSCO	<input type="checkbox"/> SU LEGNO
<input checked="" type="checkbox"/> SU LEGNO	<input type="checkbox"/> VIVO <input checked="" type="checkbox"/> MORTO	DI

ESPOSIZIONE:

ASSOLATA OMBROSA MEDIA

UMIDITA' DEL TERRENO

ACQUITRINOSO MOLTO UMIDO UMIDO ASCIUTTO SECCO

VEGETAZIONE CIRCOSTANTE :

NOTE : Rinvenuti 3 esemplari su legno marcescente.

MICROSCOPIA: Spore cilindraceo-ellissoidali, 10.5-11.5 x 4.0-4.5 micron.

BIBLIOGRAFIA : CONSIGLIO G., PAPETTI C. - 2009 - ATL. FOTOGRAFICO DEI FUNGHI D'ITALIA - A.M.B. (TN)

DETERMINATORE Vitaliano Milanese

RILIEVI EFFETTUATI SU REPERTI FRESCHI SECCHI



CARPOFORO



IMENIO

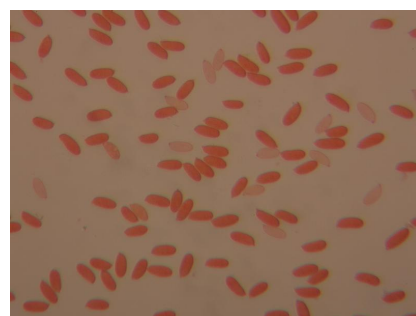

SPORE

DESCRIZIONE (ASPETTI CARATTERIZZANTI)

Pileo ellissoidale-reniforme con superficie squamulosa e orlo lobato, giallo-arancio, di c.a 5 cm. nell'esemplare più grande.

Tuboli decorrenti sul gambo; pori molto ampi di forma poligonale, giallo-crema chiari.

Gambo laterale, piuttosto corto, di un tenue color crema.

Microscopia. Spore cilindraceo-ellissoidali, ialine, di 10.5-11.5 x 4.0-4.5 μ .