

SCHEDA N° 0009 AMS_PD

ORDINE Boletales

GENERE Paxillus	SPECIE panuoides	AUTORE (Fr. : Fr.) Fries	
DATA DI RACCOLTA 21.10.2009	LUOGO DI RACC. Ca' Roman	COMUNE Chioggia	PROV. VE
ALTITUDINE S.L.M. 0.5 m	I.G.M. 148-II	RACCOGLITORE Franco Manganelli	

HABITAT:

<input type="checkbox"/> PRATIERBOSI	<input type="checkbox"/> ORTIE GIARDINI	<input type="checkbox"/> MARGINI DI STRADA
<input type="checkbox"/> TERRENO NUDO	<input type="checkbox"/> TERRENO SABBIOSO	<input checked="" type="checkbox"/> ARENILE
<input type="checkbox"/> TORBIERA	<input type="checkbox"/> TERRENO COLTIVATO A	
<input type="checkbox"/> ARGINE DI FIUME	<input type="checkbox"/> LUOGO BRUCIATO	<input type="checkbox"/> BOSCO SUBALPINO
BOSCO DI :		<input type="checkbox"/> RADO <input type="checkbox"/> FITTO
<input type="checkbox"/> DENTRO AL BOSCO	<input type="checkbox"/> AI MARGINI DEL BOSCO	<input type="checkbox"/> IN RADURE
<input checked="" type="checkbox"/> SU LEGNO	<input type="checkbox"/> VIVO <input checked="" type="checkbox"/> MORTO	DI

ESPOSIZIONE:

ASSOLATA OMBROSA MEDIA

UMIDITA' DEL TERRENO

ACQUITRINOSO MOLTO UMIDO UMIDO ASCIUTTO SECCO

VEGETAZIONE CIRCOSTANTE :

NOTE :

MICROSCOPIA: Spore ellissoidali, lisce, 4.8-6.0 x 3.5-4.2 micron.

BIBLIOGRAFIA : CONSIGLIO G., PAPETTI C. - 2001 - ATL. FOTOGRAFICO DEI FUNGHI D'ITALIA - A.M.B. (TN)

DETERMINATORE **Franco Manganelli**

RILIEVI EFFETTUATI SU REPERTI FRESCHI SECCHI



CARPOFORI



LAMELLE

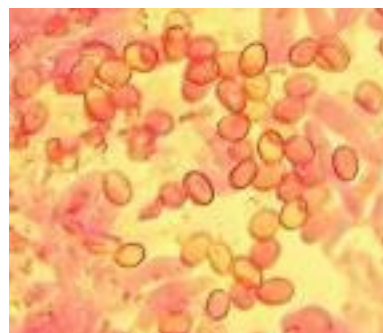

SPORE

DESCRIZIONE (ASPETTI CARATTERIZZANTI)

Pileo flabelliforme con orlo involuto e flessuoso; cuticola finemente vellutata di colore ocr-olivastro.

Lamelle decorrenti, ondulate e anastomizzate; da giallo-crema a rossicce.

Stipite laterale, scarsamente sviluppato.