

SCHEDA N° 0032 AMS_PD

ORDINE Cortinariales

GENERE Panaecolus	SPECIE foenisecii	AUTORE (Pers.:Fr.) Schröter	
DATA DI RACCOLTA 05.07.2009	LUOGO DI RACC. Bosco del Cansiglio	COMUNE	PROV. TV
ALTITUDINE S.L.M. 950 m	I.G.M. 064-III	RACCOGLITORE Vitaliano Milanese	

HABITAT:

<input checked="" type="checkbox"/> PRATIERBOSI	<input type="checkbox"/> ORTIE GIARDINI	<input type="checkbox"/> MARGINI DI STRADA
<input type="checkbox"/> TERRENO NUDO	<input type="checkbox"/> TERRENO SABBIOSO	<input type="checkbox"/> ARENILE
<input type="checkbox"/> TORBIERA	<input type="checkbox"/> TERRENO COLTIVATO A	
<input type="checkbox"/> ARGINE DI FIUME	<input type="checkbox"/> LUOGO BRUCIATO	<input type="checkbox"/> BOSCO SUBALPINO
BOSCO DI :		<input type="checkbox"/> RADO <input type="checkbox"/> FITTO
<input type="checkbox"/> DENTRO AL BOSCO	<input type="checkbox"/> AI MARGINI DEL BOSCO	<input type="checkbox"/> IN RADURE
<input type="checkbox"/> SU LEGNO	<input type="checkbox"/> VIVO <input type="checkbox"/> MORTO	DI

ESPOSIZIONE:

ASSOLATA
 OMBROSA
 MEDIA

UMIDITA' DEL TERRENO

ACQUITRINOSO
 MOLTO UMIDO
 UMIDO
 ASCIUTTO
 SECCO

VEGETAZIONE CIRCOSTANTE :

NOTE : Due esemplari rinvenuti tra l'erba in prossimità di una mulattiera.

MICROSCOPIA: Spore da amigdaliformi a citriformi, con marcate verruche e poro germinativo; 12.5-14.4 x 7.4-8.4 micron.

BIBLIOGRAFIA : PAPETTI C., CONSIGLIO G., SIMONINI G. – ATL. FOTOGRAFICO DEI FUNGHI D'ITALIA (1) – A.M.B. (TN)

DETERMINATORE Vitaliano Milanese

RILIEVI EFFETTUATI SU REPERTI FRESCHI SECCHI



CARPOFORI

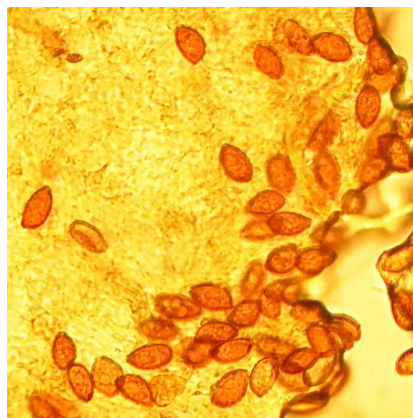

SPORE

DESCRIZIONE (ASPETTI CARATTERIZZANTI)

Pileo conico-parabolide, di c.a. 1.5 cm., igrofano, di colore bruno-porpora (umido), con superficie cuticolare liscia e glabra.

Lamelle concolori, annerenti a chiazze per maturazione sporale e filo più chiaro.

Microscopia. Spore da amigdaliformi a citriformi con apicolo, presenza di marcate e grossolane verruche e poro germinativo; 12.5-14.4 x 7.4-8.4 μ .