

**SCHEDA N° 0005 AMS\_PD**

**ORDINE Pezizales**

GENERE <b>Morchella</b>	SPECIE <b>tridentina</b>	AUTORE <b>Bresadola</b>	
DATA DI RACCOLTA <b>17.04.2008</b>	LUOGO DI RACC. <b>Venezia Mestre</b>	COMUNE <b>Venezia</b>	PROV. <b>VE</b>
ALTITUDINE S.L.M. <b>3 m</b>	I.G.M. <b>127-II</b>	RACCOGLITORE <b>Vitaliano Milanese</b>	

**HABITAT:**

- |  |  |  |
|--|--|--|
| <input type="checkbox"/> PRATIERBOSI     | <input checked="" type="checkbox"/> ORTIE GIARDINI           | <input type="checkbox"/> MARGINI DI STRADA                   |
| <input type="checkbox"/> TERRENO NUDO    | <input type="checkbox"/> TERRENO SABBIOSO                    | <input type="checkbox"/> ARENILE                             |
| <input type="checkbox"/> TORBIERA        | <input type="checkbox"/> TERRENO COLTIVATO A                 | <input type="checkbox"/> BOSCO SUBALPINO                     |
| <input type="checkbox"/> ARGINE DI FIUME | <input type="checkbox"/> LUOGO BRUCIATO                      | <input type="checkbox"/> RADO <input type="checkbox"/> FITTO |
| BOSCO DI :                               |  | <input type="checkbox"/> IN RADURE                           |
| <input type="checkbox"/> DENTRO AL BOSCO | <input type="checkbox"/> AI MARGINI DEL BOSCO                | <input type="checkbox"/> SU LEGNO                            |
| <input type="checkbox"/> SU LEGNO        | <input type="checkbox"/> VIVO <input type="checkbox"/> MORTO | DI   |

**ESPOSIZIONE:**

- ASSOLATA  OMBROSA  MEDIA

**UMIDITA' DEL TERRENO**

- ACQUITRINOSO  MOLTO UMIDO  UMIDO  ASCIUTTO  SECCO

VEGETAZIONE CIRCOSTANTE :

**NOTE :** Pochi esemplari (3) isolati in aiuola su residui legnosi di pacciamatura.

**MICROSCOPIA:** Spore ellissoidali, uniseriate nell'asco. Aschi cilindrici, ottosporici, non amiloidi.

**BIBLIOGRAFIA :** MEDARDI G. - 2006 - ATL. FOTOGRAFICO DEGLI ASCOMICETI D'ITALIA - A.M.B. (TN)

**DETERMINATORE** Vitaliano Milanese

RILIEVI EFFETTUATI SU REPERTI  FRESCHI  SECCHI



**CARPOFORI**

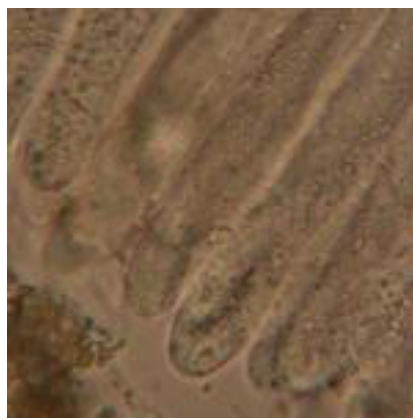

**ASCHI**



**SPORE**

#### DESCRIZIONE (ASPETTI CARATTERIZZANTI)

**Ascoma** stipitato a forma di mitria conica con apice arrotondato; costolature regolari con apoteci a bordi piuttosto sinuosi; imenoforo bruno; vallecola scarsamente pronunciata. *Nota: A differenza di **M.costata** le costolature sulla mitria non anneriscono con l'età.*

**Stipite** cilindraceo, allargato alla base, piuttosto ruvido; di colore biancastro.

**Carne** elastica e tenace.