

SCHEDA N° 0219 AMS_PD

ORDINE Tricholomatales

GENERE <i>Marasmius</i>	SPECIE <i>wynneae</i>	AUTORE Berk. & Broome	
DATA DI RACCOLTA 20.09.2014	LUOGO DI RACC. Recoaro 2000	COMUNE Recoaro Terme	PROV. VI
ALTITUDINE S.L.M. 1800 m	I.G.M. 102-I	RACCOGLITORE Gianluca Donà	

HABITAT:

<input type="checkbox"/> PRATIERBOSI	<input type="checkbox"/> ORTIE GIARDINI	<input type="checkbox"/> MARGINI DI STRADA
<input type="checkbox"/> TERRENO NUDO	<input type="checkbox"/> TERRENO SABBIOSO	<input type="checkbox"/> ARENILE
<input type="checkbox"/> TORBIERA	<input type="checkbox"/> TERRENO COLTIVATO A	
<input type="checkbox"/> ARGINE DI FIUME	<input type="checkbox"/> LUOGO BRUCIATO	<input type="checkbox"/> BOSCO SUBALPINO
BOSCO DI: <u>Faggio (prevalente)</u>		<input checked="" type="checkbox"/> RADO <input type="checkbox"/> FITTO
<input checked="" type="checkbox"/> DENTRO AL BOSCO	<input type="checkbox"/> AI MARGINI DEL BOSCO	<input type="checkbox"/> IN RADURE
<input type="checkbox"/> SU LEGNO	<input type="checkbox"/> VIVO <input type="checkbox"/> MORTO	DI

ESPOSIZIONE:

ASSOLATA OMBROSA MEDIA

UMIDITA' DEL TERRENO

ACQUITRINOSO MOLTO UMIDO UMIDO ASCIUTTO SECCO

VEGETAZIONE CIRCOSTANTE : Latifolia (Faggio).

NOTE : Rinvenuti tre gruppi di esemplari cespitosi, su foglie cadute.

MICROSCOPIA: Spore da ellissoidali allungate ad amigdaliformi, 5.5-6.9 x 3.8-4.5 µ.

BIBLIOGRAFIA : PAPETTI C., CONSIGLIO G., SIMONINI G. – ATL. FOTOGRAFICO DEI FUNGHI D'ITALIA (1) - A.M.B. (TN)

DETERMINATORE Gianluca Donà

RILIEVI EFFETTUATI SU REPERTI FRESCHI SECCHI



CARPOFORI

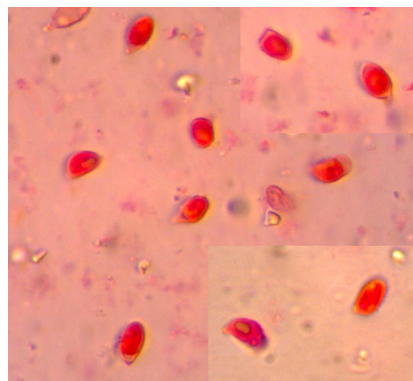

SPORE



EPICUTE

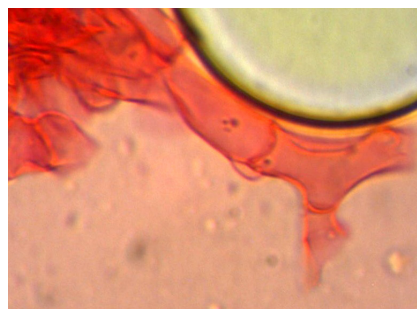

GAF

DESCRIZIONE (ASPETTI CARATTERIZZANTI)

Pileo da campanulato-convesso ad appianato, di c.a. 3 cm. negli esemplari più grandi; cuticola radialmente increspata, di colore grigio pallido; margine striato per trasparenza (tempo piovoso).

Lamelle libere, spaziate, con lamellule; biancastre.

Stipite cilindrico, attenuato verso la base; di colore biancastro nella regione superiore, ma bruno-rossastro inferiormente (metà → tre/quarti).

Microscopia. Spore da ellissoidali allungate ad amigdaliformi, guttulate, di 5.5-6.9 x 3.8-4.5 μ ; basidi tetrasporici, lungamente clavati; cheilocistidi irregolari; epicute con cellule da largamente clavate a piriformi; presenti giunti a fibbia.