

SCHEDA N° 0021 AMS_PD

ORDINE Tricholomatales

GENERE Marasmius	SPECIE oreades	AUTORE (Bolt.:Fr.) Fries	
DATA DI RACCOLTA 16.08.2010	LUOGO DI RACC. Castelrotto	COMUNE Castelrotto	PROV. BZ
ALTITUDINE S.L.M. 1100 m	I.G.M. 027-I	RACCOGLITORE Vitaliano Milanese	

HABITAT:

<input checked="" type="checkbox"/> PRATIERBOSI	<input type="checkbox"/> ORTIE GIARDINI	<input type="checkbox"/> MARGINI DI STRADA
<input type="checkbox"/> TERRENO NUDO	<input type="checkbox"/> TERRENO SABBIOSO	<input type="checkbox"/> ARENILE
<input type="checkbox"/> TORBIERA	<input type="checkbox"/> TERRENO COLTIVATO A	<input type="checkbox"/> BOSCO SUBALPINO
<input type="checkbox"/> ARGINE DI FIUME	<input type="checkbox"/> LUOGO BRUCIATO	<input type="checkbox"/> RADO <input type="checkbox"/> FITTO
BOSCO DI :		<input type="checkbox"/> IN RADURE
<input type="checkbox"/> DENTRO AL BOSCO	<input type="checkbox"/> AI MARGINI DEL BOSCO	<input type="checkbox"/> SU LEGNO
<input type="checkbox"/> SU LEGNO	<input type="checkbox"/> VIVO <input type="checkbox"/> MORTO	DI

ESPOSIZIONE:

ASSOLATA
 OMBROSA
 MEDIA

UMIDITA' DEL TERRENO

ACQUITRINOSO
 MOLTO UMIDO
 UMIDO
 ASCIUTTO
 SECCO

VEGETAZIONE CIRCOSTANTE :

NOTE : Distribuiti in ampia fila semicircolare, tra l'erba di un prato soggetto a frequente concimazione.

MICROSCOPIA: Spore polimorfe: ellissoidali, a goccia, amigdaliformi; (6.8) 7.0-8.0 x 4.7-5.6 micron; basidi tetrasporici.

BIBLIOGRAFIA : PAPETTI C., CONSIGLIO G., SIMONINI G. – 2000 – ATL. FOTOGRAFICO DEI FUNGHI D'ITALIA (1) – A.M.B. (TN)
 COURTECUISSE R. – PHOTO-GUIDE DES CHAMPIGNONS D'EUROPE – DELACHAUX ET NIESTLÉ (LOSANNA)

DETERMINATORE Vitaliano Milanese

RILIEVI EFFETTUATI SU REPERTI FRESCHI SECCHI

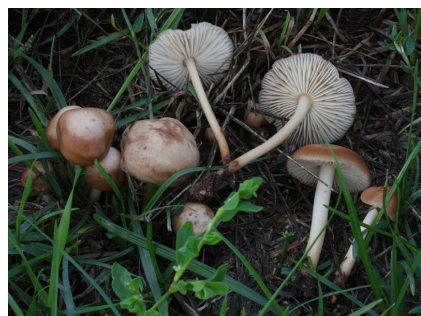

CARPOFORI



SPORE

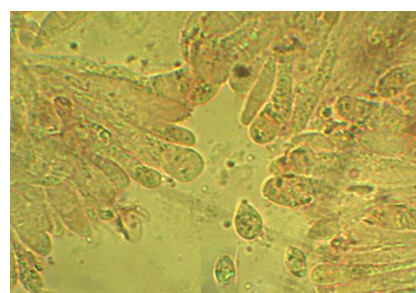

SPORE E BASIDI



BASIDIOLI

DESCRIZIONE (ASPETTI CARATTERIZZANTI)

Pileo da emisferico ad appianato con ampio umbone; igrofano: colore da arancio-ocraceo, nelle parti più umide, sino a crema-nocciola nelle parti asciutte.

Lamelle libere, di colore bianco-crema, con interposte lamellule.

Gambo cilindrico, tenace-elastico, biancastro ma brunastro inferiormente; finemente pruinoso.

Microscopia. Spore da ellissoidali sino a goccia o amigdaliformi; (6.8) 7.0-8.0 x 4.7-5.6 μ ; basidi tetrasporici strettamente clavati (quasi cilindrici) con sterigmi molto corti; basidioli cilindrico-clavati.