

SCHEDA N° 0037 AMS_PD

ORDINE Agaricales

GENERE <i>Lepiota</i>	SPECIE <i>subincarnata</i>	AUTORE Lange	
DATA DI RACCOLTA 29.11.2009	LUOGO DI RACC. P.to Caleri	COMUNE Rosolina	PROV. RO
ALTITUDINE S.L.M. 0.5 m	I.G.M. 169-I	RACCOGLITORE Vitaliano Milanese	

HABITAT:

<input type="checkbox"/> PRATIERBOSI	<input type="checkbox"/> ORTI E GIARDINI	<input type="checkbox"/> MARGINI DI STRADA
<input type="checkbox"/> TERRENO NUDO	<input type="checkbox"/> TERRENO SABBIOSO	<input type="checkbox"/> ARENILE
<input type="checkbox"/> TORBIERA	<input type="checkbox"/> TERRENO COLTIVATO A	
<input type="checkbox"/> ARGINE DI FIUME	<input type="checkbox"/> LUOGO BRUCIATO	<input type="checkbox"/> BOSCO SUBALPINO
BOSCO DI: <u>Misto di Leccio e Pino.</u>		<input type="checkbox"/> RADO <input checked="" type="checkbox"/> FITTO
<input checked="" type="checkbox"/> DENTRO AL BOSCO	<input type="checkbox"/> AI MARGINI DEL BOSCO	<input checked="" type="checkbox"/> IN RADURE
<input type="checkbox"/> SU LEGNO	<input type="checkbox"/> VIVO <input type="checkbox"/> MORTO	DI

ESPOSIZIONE:

ASSOLATA OMBROSA MEDIA

UMIDITA' DEL TERRENO

ACQUITRINOSO MOLTO UMIDO UMIDO ASCIUTTO SECCO

VEGETAZIONE CIRCOSTANTE : Macchia mediterranea, con presenza (prevalente) di Pino a due aghi.

NOTE : Rinvenuti 5 esemplari non molto distanti fra di loro.

MICROSCOPIA: Spore da ellissoidali allungate a subcilindriche; 6.0-6.8 x 3.8-4.2 micron.

BIBLIOGRAFIA : PAPETTI C., CONSIGLIO G., SIMONINI G. – ATL. FOTOGRAFICO DEI FUNGHI D'ITALIA (1) – A.M.B. (TN)

DETERMINATORE Vitaliano Milanese

RILIEVI EFFETTUATI SU REPERTI FRESCHI SECCHI



CARPOFORI

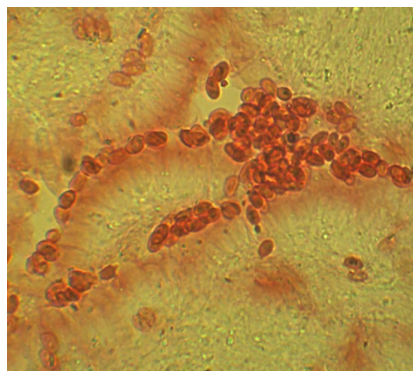

SPORE

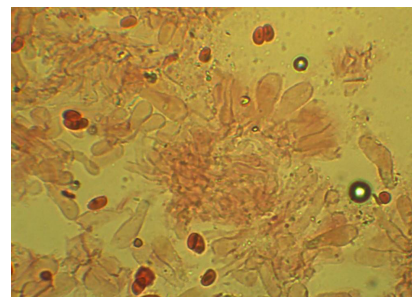

BASIDI

DESCRIZIONE (ASPETTI CARATTERIZZANTI)

Sinonimo: *Lepiota josserandii* Bon & Boiffard

Pileo piano-convesso con umbone ottuso, di c.a. 3 cm. di diametro nell'esemplare più grande; cuticola subvellutata, di colore rosa incarnato, irregolarmente screpolata nella regione periferica.

Lamelle tendenzialmente ventricose, arrotondate al gambo, biancastre ma con riflessi rosati.

Stipite cilindrico, ingrossato alla base, fibrilloso per resti di velo, con sfumature rosa-vinoso nella regione inferiore.

Microscopia. Spore da lungamente ellissoidali a subcilindriche, destrinoidi, di 6.0-6.8 x 3.8-4.2 μ ; basidi clavati, tetrasporici.