

SCHEDA N° 0038 AMS_PD

ORDINE Agaricales

GENERE <i>Lepiota</i>	SPECIE <i>cristata</i>	AUTORE (Bolt.:Fr.) Kummer	
DATA DI RACCOLTA 30.08.2007	LUOGO DI RACC. S.Valentino	COMUNE Castelrotto	PROV. BZ
ALTITUDINE S.L.M. 1100 m	I.G.M. 027-I	RACCOGLITORE Vitaliano Milanese	

HABITAT:

<input type="checkbox"/> PRATERBOSI	<input type="checkbox"/> ORTIE GIARDINI	<input type="checkbox"/> MARGINI DI STRADA
<input type="checkbox"/> TERRENO NUDO	<input type="checkbox"/> TERRENO SABBIOSO	<input type="checkbox"/> ARENILE
<input type="checkbox"/> TORBIERA	<input type="checkbox"/> TERRENO COLTIVATO A	
<input type="checkbox"/> ARGINE DI FIUME	<input type="checkbox"/> LUOGO BRUCIATO	<input type="checkbox"/> BOSCO SUBALPINO
BOSCO DI: <u>Abete rosso (prevalente).</u>		<input type="checkbox"/> RADO <input type="checkbox"/> FITTO
<input type="checkbox"/> DENTRO AL BOSCO	<input checked="" type="checkbox"/> AI MARGINI DEL BOSCO	<input type="checkbox"/> IN RADURE
<input type="checkbox"/> SU LEGNO	<input type="checkbox"/> VIVO <input type="checkbox"/> MORTO	DI

ESPOSIZIONE:

ASSOLATA OMBROSA MEDIA

UMIDITA' DEL TERRENO

ACQUITRINOSO MOLTO UMIDO UMIDO ASCIUTTO SECCO

VEGETAZIONE CIRCOSTANTE :

NOTE : Rinvenuti alcuni gruppi di esemplari in sentiero collocato tra il limite del bosco e i prati.

MICROSCOPIA: Spore tronche-triangulari con apicolo laterale; 6.2-7.0 x 3.0-3.6 micron.

BIBLIOGRAFIA : PAPETTI C., CONSIGLIO G., SIMONINI G. – ATL. FOTOGRAFICO DEI FUNGHI D'ITALIA (1) – A.M.B. (TN)

DETERMINATORE Vitaliano Milanese

RILIEVI EFFETTUATI SU REPERTI FRESCHI SECCHI



CARPOFORI

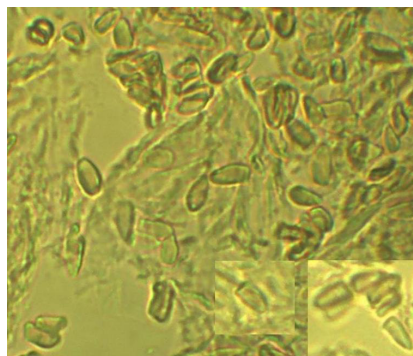

SPORE

DESCRIZIONE (ASPETTI CARATTERIZZANTI)

Pileo conico-campanulato con ampio umbone, di c.a. 3 cm. di diametro nell'esemplare più grande; superficie dissociata in squame irregolari di colore bruno scuro, con esclusione della regione sommitale, su sottostante fondo biancastro.

Lamelle libere, ventricose, bianche.

Stipite liscio, fistoloso, con anello membranoso e fugace; colore biancastro con riflessi rosati.

Microscopia. Spore tronche triangolari, dotate di apicolo laterale, di 6.2-7.0 x 3.0-3.6 μ .