

SCHEDA N° 0036 AMS_PD

ORDINE Amanitales

GENERE Amanita	SPECIE gracilior var. beilleioides	AUTORE Neville & Poumarat	
DATA DI RACCOLTA 16.10.2007	LUOGO DI RACC. Monte d. Madonna	COMUNE Teolo	PROV. PD
ALTITUDINE S.L.M. 480 m	I.G.M. 147-IV	RACCOGLITORE Vitaliano Milanese	

HABITAT:

<input type="checkbox"/> PRATIERBOSI	<input type="checkbox"/> ORTIE GIARDINI	<input type="checkbox"/> MARGINI DI STRADA
<input type="checkbox"/> TERRENO NUDO	<input type="checkbox"/> TERRENO SABBIOSO	<input type="checkbox"/> ARENILE
<input type="checkbox"/> TORBIERA	<input type="checkbox"/> TERRENO COLTIVATO A	
<input type="checkbox"/> ARGINE DI FIUME	<input type="checkbox"/> LUOGO BRUCIATO	<input type="checkbox"/> BOSCO SUBALPINO
BOSCO DI: Castagno (prevalente) e qualche pino isolato.		<input type="checkbox"/> RADO <input type="checkbox"/> FITTO
<input type="checkbox"/> DENTRO AL BOSCO	<input checked="" type="checkbox"/> AI MARGINI DEL BOSCO	<input type="checkbox"/> IN RADURE
<input type="checkbox"/> SU LEGNO	<input type="checkbox"/> VIVO <input type="checkbox"/> MORTO	DI

ESPOSIZIONE:

ASSOLATA
 OMBROSA
 MEDIA

UMIDITA' DEL TERRENO

ACQUITRINOSO
 MOLTO UMIDO
 UMIDO
 ASCIUTTO
 SECCO

VEGETAZIONE CIRCOSTANTE :

NOTE : Rinvenuti due esemplari lungo il costone di un sentiero.

MICROSCOPIA: Ellittico-ovoidali, con apicolo, guttula e contenuto granuloso; 9.3-12.2 x 7.0-8.6 micron.

BIBLIOGRAFIA : GALLI R. - LE AMANITE - EDINATURA (MILANO)
 TRAVERSO M. - IL GENERE AMANITA IN ITALIA - A.M.E.R. (ROMA)
 BAS C. - AMANITA - PERSOONIA (5) - 1969

DETERMINATORE Vitaliano Milanese

RILIEVI EFFETTUATI SU REPERTI FRESCHI SECCHI



CARPOFORO



LAMELE

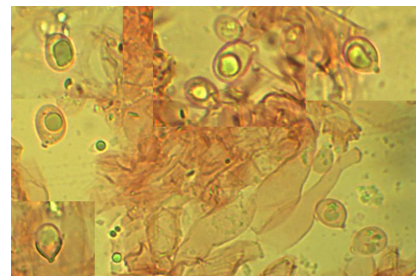

SPORE

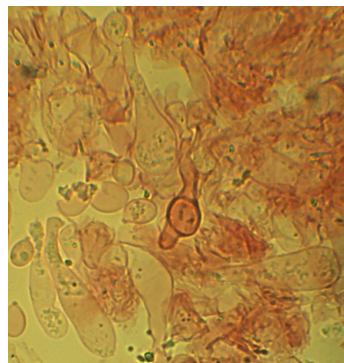

CONTENUTO GRANULARE

DESCRIZIONE (ASPETTI CARATTERIZZANTI)

Pileo largamente convesso con margine arrotondato e appendicolato, di c.a. 6.0-7.0 cm., con piccole verruche piramidali.

Lamelle di colore bianco-ocraceo, ma con evidenti sfumature rosa-incarnato.

Stipite cilindrico con bulbo napiforme, anello lentamente fugace, volva biancastra friabile.

Microscopia. Spore ellittico-ovoidali, lisce, con apicolo; contenuto tipicamente costituito da una grossa guttula e/o granulazioni (quest'ultime presenti anche nei basidi); 9.3-12.2 x 7.0-8.6 μ .