

**SCHEDA N° 0098 AMS\_PD**

**ORDINE Boletales**

GENERE <b>Suillus</b>	SPECIE <b>variegatus</b>	AUTORE (Swartz:Fr.) Kuntze	
DATA DI RACCOLTA <b>27.08.2006</b>	LUOGO DI RACC. <b>San Michele</b>	COMUNE <b>Castelrotto</b>	PROV. <b>BZ</b>
ALTITUDINE S.L.M. <b>1250 m</b>	I.G.M. <b>027-I</b>	RACCOGLITORE <b>Vitaliano Milanese</b>	

**HABITAT:**

<input type="checkbox"/> PRATIERBOSI	<input type="checkbox"/> ORTIE GIARDINI	<input type="checkbox"/> MARGINI DI STRADA
<input type="checkbox"/> TERRENO NUDO	<input type="checkbox"/> TERRENO SABBIOSO	<input type="checkbox"/> ARENILE
<input type="checkbox"/> TORBIERA	<input type="checkbox"/> TERRENO COLTIVATO A	<input type="checkbox"/> BOSCO SUBALPINO
<input type="checkbox"/> ARGINE DI FIUME	<input type="checkbox"/> LUOGO BRUCIATO	<input checked="" type="checkbox"/> RADO
BOSCO DI: <b>Misto di latifolia, Picea e Pinus</b>		<input type="checkbox"/> FITTO
<input checked="" type="checkbox"/> DENTRO AL BOSCO	<input type="checkbox"/> AI MARGINI DEL BOSCO	<input type="checkbox"/> IN RADURE
<input type="checkbox"/> SU LEGNO	<input type="checkbox"/> VIVO	<input type="checkbox"/> MORTO

**ESPOSIZIONE:**

ASSOLATA       OMBROSA       MEDIA

**UMIDITA' DEL TERRENO**

ACQUITRINOSO     MOLTO UMIDO     UMIDO     ASCIUTTO     SECCO

VEGETAZIONE CIRCOSTANTE :

**NOTE:** Rinvenuti esemplari isolati sotto Pinus.

**MICROSCOPIA:** Spore fusiformi; 8.0-8.5 x 3.5-3.9 µ.

**BIBLIOGRAFIA:** CONSIGLIO G, PAPETTI C. - ATL. FOTOGRAFICO DEI FUNGHI D'ITALIA (2) - A.M.B. (TN)

**DETERMINATORE** Vitaliano Milanese

RILIEVI EFFETTUATI SU REPERTI     FRESCHI     SECCHI



**CARPOFORI**

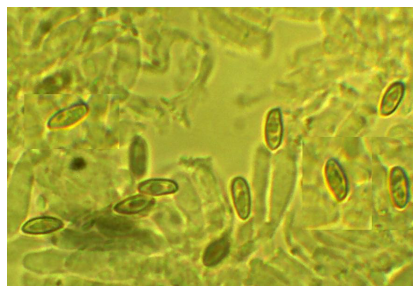

**SPORE**



**BASIDI - BASIDIOLI**

#### DESCRIZIONE (ASPETTI CARATTERIZZANTI)

**Pileo** da emisferico a piano-convesso, di 8 - 10 cm. negli esemplari raccolti; cuticola feltrata, su cui si formano regioni areolari, di colore oca-giallognolo.

**Tuboli** adnato-decorrenti con pori bruno-olivastri, azzurri se toccati.

**Stipite** cilindraceo, concolore al cappello, con superficie vellutata.

**Carne** con odore di cloro (debole).

**Microscopia.** Spore fusiformi; 8.0-8.5 x 3.5-3.9  $\mu$ .