

SCHEDA N° 0096 AMS\_PD

ORDINE Boletales

GENERE <i>Suillus</i>	SPECIE <i>luteus</i>	AUTORE (L.:Fr.) Roussel	
DATA DI RACCOLTA 26.08.2009	LUOGO DI RACC. San Michele	COMUNE Castelrotto	PROV. BZ
ALTITUDINE S.L.M. 1250 m	I.G.M. 027-I	RACCOGLITORE Vitaliano Milanese	

HABITAT:

<input type="checkbox"/> PRATIERBOSI	<input type="checkbox"/> ORTIE GIARDINI	<input type="checkbox"/> MARGINI DI STRADA
<input type="checkbox"/> TERRENO NUDO	<input type="checkbox"/> TERRENO SABBIOSO	<input type="checkbox"/> ARENILE
<input type="checkbox"/> TORBIERA	<input type="checkbox"/> TERRENO COLTIVATO A	
<input type="checkbox"/> ARGINE DI FIUME	<input type="checkbox"/> LUOGO BRUCIATO	<input type="checkbox"/> BOSCO SUBALPINO
BOSCO DI: Misto di latifolia, Picea e Pinus		<input checked="" type="checkbox"/> RADO <input type="checkbox"/> FITTO
<input checked="" type="checkbox"/> DENTRO AL BOSCO	<input type="checkbox"/> AI MARGINI DEL BOSCO	<input type="checkbox"/> IN RADURE
<input type="checkbox"/> SU LEGNO	<input type="checkbox"/> VIVO <input type="checkbox"/> MORTO	DI

ESPOSIZIONE:

ASSOLATA  OMBROSA  MEDIA

UMIDITA' DEL TERRENO

ACQUITRINOSO  MOLTO UMIDO  UMIDO  ASCIUTTO  SECCO

VEGETAZIONE CIRCOSTANTE :

NOTE : Rinvenuti numerosi esemplari sotto Pinus.

MICROSCOPIA: Spore ellissoidali; 7.0-7.9 x 3.0-3.3 µ.

BIBLIOGRAFIA: PAPETTI C., CONSIGLIO G, SIMONINI G. – ATL. FOTOGRAFICO DEI FUNGHI D'ITALIA (I) – A.M.B. (TN)

DETERMINATORE Vitaliano Milanese

RILIEVI EFFETTUATI SU REPERTI  FRESCHI  SECCHI



CARPOFORI

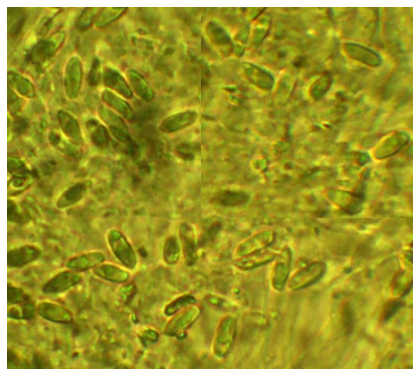

SPORE

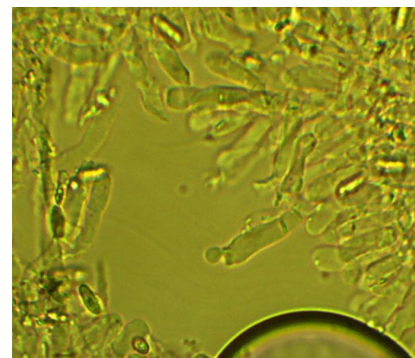

BASIDI

#### DESCRIZIONE (ASPETTI CARATTERIZZANTI)

**Pileo** emisferico-convesso, di c.a. 9 cm. negli esemplari più grandi; cuticola molto vischiosa, di colore bruno-cioccolato con riflessi violetti.

**Tuboli** adnato-decorrenti con pori piccoli e rotondi; colore giallo chiaro.

**Stipite** cilindraceo, allargato alla base; presente un ampio anello, di colore biancastro con sfumature bruno-violetto.

**Microscopia.** Spore ellissoidali; 7.0-7.9 x 3.0-3.3  $\mu$ .