

SCHEDA N° 0095 AMS_PD

ORDINE Boletales

GENERE Suillus	SPECIE bovinus	AUTORE (L.:Fr.) Roussel	
DATA DI RACCOLTA 25.08.2007	LUOGO DI RACC. San Michele	COMUNE Castelrotto	PROV. BZ
ALTITUDINE S.L.M. 1250 m	I.G.M. 027-I	RACCOGLITORE Vitaliano Milanese	

HABITAT:

<input type="checkbox"/> PRATIERBOSI	<input type="checkbox"/> ORTIE GIARDINI	<input type="checkbox"/> MARGINI DI STRADA
<input type="checkbox"/> TERRENO NUDO	<input type="checkbox"/> TERRENO SABBIOSO	<input type="checkbox"/> ARENILE
<input type="checkbox"/> TORBIERA	<input type="checkbox"/> TERRENO COLTIVATO A	
<input type="checkbox"/> ARGINE DI FIUME	<input type="checkbox"/> LUOGO BRUCIATO	<input type="checkbox"/> BOSCO SUBALPINO
BOSCO DI: Misto di latifoglia e aghifoglia		<input checked="" type="checkbox"/> RADO <input type="checkbox"/> FITTO
<input type="checkbox"/> DENTRO AL BOSCO	<input type="checkbox"/> AI MARGINI DEL BOSCO	<input type="checkbox"/> IN RADURE
<input type="checkbox"/> SU LEGNO	<input type="checkbox"/> VIVO <input type="checkbox"/> MORTO	DI

ESPOSIZIONE:

ASSOLATA OMBROSA MEDIA

UMIDITA' DEL TERRENO

ACQUITRINOSO MOLTO UMIDO UMIDO ASCIUTTO SECCO

VEGETAZIONE CIRCOSTANTE :

NOTE :

MICROSCOPIA: **Spore ellissoidali; 7.2-7.6 x 4.2-4.5 µ.**

BIBLIOGRAFIA: **PAPETTI C., CONSIGLIO G, SIMONINI G. – ATL. FOTOGRAFICO DEI FUNGHI D'ITALIA (I) – A.M.B. (TN)**

DETERMINATORE **Vitaliano Milanese**

RILIEVI EFFETTUATI SU REPERTI FRESCHI SECCHI



CARPOFORI

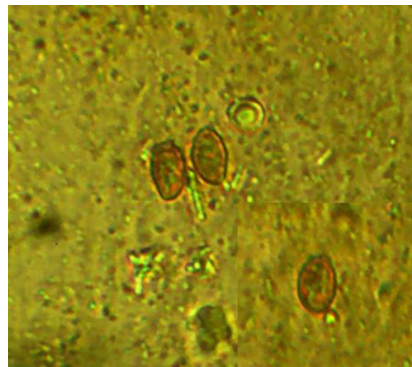

SPORE

--	--	--

DESCRIZIONE (ASPETTI CARATTERIZZANTI)

Pileo emisferico-convesso, con margine involuto, di c.a. 3-4 cm. negli esemplari più grandi; cuticola vischiosa, di colore oca-arancio più chiara al margine.

Tuboli adnato-decorrenti con pori rotondeggianti (fungo giovane); colore giallo-bruno olivastro.

Stipite cilindraceo, attenuato all'apice, con fine punteggiatura longitudinale.

Microscopia. Spore ellissoidali, giallo brunastre al MS; 7.2-7.6 x 4.2-4.5 μ .