

SCHEDA N° 0091 AMS_PD

ORDINE Russulales

GENERE Russula	SPECIE torulosa	AUTORE Bresadola	
DATA DI RACCOLTA 28.12.2011	LUOGO DI RACC. P.to Caleri	COMUNE Rosolina	PROV. RO
ALTITUDINE S.L.M. 2 m	I.G.M. 169-I	RACCOGLITORE Vitaliano Milanese	

HABITAT:

<input type="checkbox"/> PRATIERBOSI	<input type="checkbox"/> ORTI E GIARDINI	<input type="checkbox"/> MARGINI DI STRADA
<input type="checkbox"/> TERRENO NUDO	<input checked="" type="checkbox"/> TERRENO SABBIOSO	<input type="checkbox"/> ARENILE
<input type="checkbox"/> TORBIERA	<input type="checkbox"/> TERRENO COLTIVATO A	
<input type="checkbox"/> ARGINE DI FIUME	<input type="checkbox"/> LUOGO BRUCIATO	<input type="checkbox"/> BOSCO SUBALPINO
BOSCO DI: Misto di latifolia (Leccio) e Pino		<input checked="" type="checkbox"/> RADO <input type="checkbox"/> FITTO
<input checked="" type="checkbox"/> DENTRO AL BOSCO	<input type="checkbox"/> AI MARGINI DEL BOSCO	<input type="checkbox"/> IN RADURE
<input type="checkbox"/> SU LEGNO	<input type="checkbox"/> VIVO <input type="checkbox"/> MORTO	DI

ESPOSIZIONE:

ASSOLATA OMBROSA MEDIA

UMIDITA' DEL TERRENO

ACQUITRINOSO MOLTO UMIDO UMIDO ASCIUTTO SECCO

VEGETAZIONE CIRCOSTANTE :

NOTE : Rinvenuti numerosi esemplari, sia isolati che a gruppetti.

MICROSCOPIA: Spore subglobose-ovoidali, verrucose, reticolate, amiloidi; 7.5-8.3 x 6.2-7.2 μ.

BIBLIOGRAFIA: GALLI R. – LE RUSSOLE (MI)
 CONSIGLIO G., PAPETTI C. – ATL. FOTOGRAFICO DEI FUNGHI D'ITALIA (2) – A.M.B. (TN)

DETERMINATORE Vitaliano Milanese

RILIEVI EFFETTUATI SU REPERTI FRESCHI SECCHI



CARPOFORI

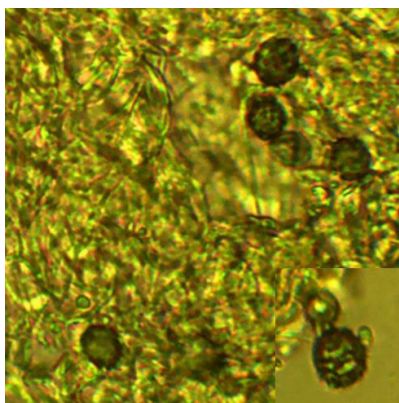

SPORE

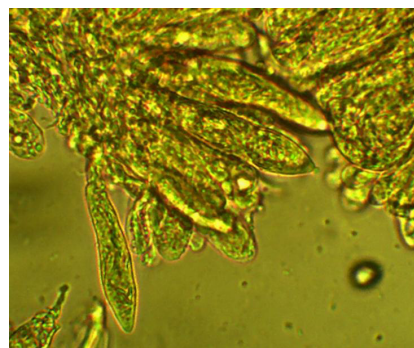

CISTIDI

DESCRIZIONE (ASPETTI CARATTERIZZANTI)
--

Pileo da convesso a piano con leggera depressione centrale, con cuticola di colore viola-porpora.

Lamelle fitte, subdecurrenti, da biancastre a crema.

Stipite robusto, attenuato alla base, di colore porpora-violetto ma bianco alla base.

Carne virante al rosa in presenza di Solfato Ferroso.

Microscopia. Spore subglobose-ovoidali, verrucose, reticolate, amiloidi; 7.5-8.3 x 6.2-7.2 μ ; cistidi fusiformi, appendicolati/capitolati all'apice.