

**SCHEDA N° 0117 AMS\_PD**

**ORDINE Entolomatales**

GENERE <b>Rhodocybe</b>	SPECIE <b>gemina</b>	AUTORE (Fries) <b>Kuyper &amp; Noordeloos</b>	
DATA DI RACCOLTA <b>20.10.2012</b>	LUOGO DI RACC. <b>Bosco Nordio</b>	COMUNE <b>S.Anna di Chioggia</b>	PROV. <b>VE</b>
ALTITUDINE S.L.M. <b>2 m</b>	I.G.M. <b>169-I</b>	RACCOGLITORE <b>Vitaliano Milanese</b>	

**HABITAT:**

<input type="checkbox"/> PRATIERBOSI	<input type="checkbox"/> ORTI E GIARDINI	<input type="checkbox"/> MARGINI DI STRADA
<input type="checkbox"/> TERRENO NUDO	<input checked="" type="checkbox"/> TERRENO SABBIOSO	<input type="checkbox"/> ARENILE
<input type="checkbox"/> TORBIERA	<input type="checkbox"/> TERRENO COLTIVATO A	
<input type="checkbox"/> ARGINE DI FIUME	<input type="checkbox"/> LUOGO BRUCIATO	<input type="checkbox"/> BOSCO SUBALPINO
BOSCO DI: <b>Misto con prevalenza di latifolia.</b>		<input checked="" type="checkbox"/> RADO <input type="checkbox"/> FITTO
<input type="checkbox"/> DENTRO AL BOSCO	<input type="checkbox"/> AI MARGINI DEL BOSCO	<input type="checkbox"/> IN RADURE
<input type="checkbox"/> SU LEGNO	<input type="checkbox"/> VIVO <input type="checkbox"/> MORTO	DI

**ESPOSIZIONE:**

ASSOLATA       OMBROSA       MEDIA

**UMIDITA' DEL TERRENO**

ACQUITRINOSO     MOLTO UMIDO     UMIDO     ASCIUTTO     SECCO

VEGETAZIONE CIRCOSTANTE : **Pino a due aghi.**

NOTE : **Rinvenuti alcuni gruppetti di 7-8 esemplari ciascuno, in spianate ma prossimi a Pino.**

MICROSCOPIA: **Spore ellissoidali, finemente verrucose; 5.2-6.0 x 4.2-5.0 micron.**

BIBLIOGRAFIA : **PAPETTI C., CONSIGLIO G., SIMONINI G. - ATL. FOTOGRAFICO DEI FUNGHI D'ITALIA (I) - A.M.B. (TRENTO)**

DETERMINATORE **Vitaliano Milanese**

RILIEVI EFFETTUATI SU REPERTI     FRESCHI     SECCHI



**CARPOFORI**

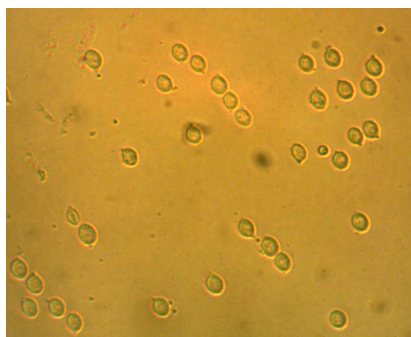

**SPORE**

--	--	--

#### DESCRIZIONE (ASPETTI CARATTERIZZANTI)

**Pileo** appianato con leggera depressione centrale, di c.a 5 cm di diametro negli esemplari più grandi rinvenuti; di colore nocciola carnicino, glabro, con margine sottile.

**Lamelle** adnate, di colore bianco carnicino.

**Stipite** cilindrico e concolore (più chiaro) al pileo; bianco pruinoso all'apice.

**Microscopia.** Spore ellissoidali, finemente verrucose, di 5.2-6.0 x 4.2-5.0  $\mu$ .