

SCHEDA N° 0094 AMS_PD

ORDINE Russulales

GENERE Lactarius	SPECIE circellatus	AUTORE Fries	
DATA DI RACCOLTA 17.08.2008	LUOGO DI RACC. San Michele	COMUNE Castelrotto	PROV. BZ
ALTITUDINE S.L.M. 1200 m	I.G.M. 027-I	RACCOGLITORE Vitaliano Milanese	

HABITAT:

<input type="checkbox"/> PRATIERBOSI	<input type="checkbox"/> ORTIE GIARDINI	<input type="checkbox"/> MARGINI DI STRADA
<input type="checkbox"/> TERRENO NUDO	<input type="checkbox"/> TERRENO SABBIOSO	<input type="checkbox"/> ARENILE
<input type="checkbox"/> TORBIERA	<input type="checkbox"/> TERRENO COLTIVATO A	
<input type="checkbox"/> ARGINE DI FIUME	<input type="checkbox"/> LUOGO BRUCIATO	<input type="checkbox"/> BOSCO SUBALPINO
BOSCO DI: Misto di latifolia e Abete rosso		<input checked="" type="checkbox"/> RADO <input type="checkbox"/> FITTO
<input type="checkbox"/> DENTRO AL BOSCO	<input checked="" type="checkbox"/> AI MARGINI DEL BOSCO	<input type="checkbox"/> IN RADURE
<input type="checkbox"/> SU LEGNO	<input type="checkbox"/> VIVO <input type="checkbox"/> MORTO	DI

ESPOSIZIONE:

ASSOLATA OMBROSA MEDIA

UMIDITA' DEL TERRENO

ACQUITRINOSO MOLTO UMIDO UMIDO ASCIUTTO SECCO

VEGETAZIONE CIRCOSTANTE :

NOTE : Rinvenuti 6-7 esemplari in prossimità di Nocciolo.

MICROSCOPIA: Spore da subglobose a largamenti ellissoidali, con verruche riunite in creste; 6.1-6.6 x 5.3-5.5 µ.

BIBLIOGRAFIA: CONSIGLIO G., PAPETTI C. – ATL. FOTOGRAFICO DEI FUNGHI D'ITALIA (2) – A.M.B. (TN)

DETERMINATORE Vitaliano Milanese

RILIEVI EFFETTUATI SU REPERTI FRESCHI SECCHI



CARPOFORI

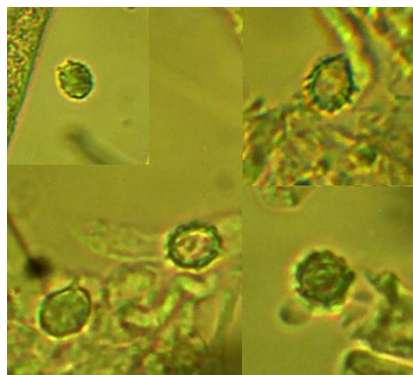

SPORE

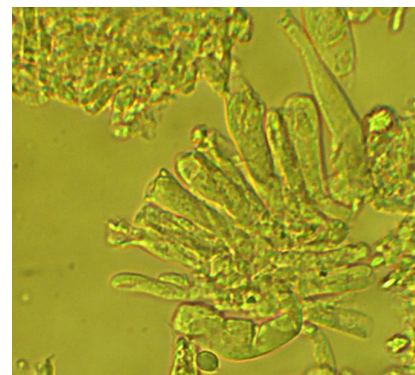

CISTIDIE BASIDIOLI

DESCRIZIONE (ASPETTI CARATTERIZZANTI)

Pileo piano-convesso, ombelicato, con margine involuto, di c.a. 5-6 cm. negli esemplari più grandi; rivestimento opaco, rugoloso, di colore bruno-beige e zone concentriche brunastre.

Lamelle adnate o decorrenti, arcuate; di colore crema-ocraceo con riflessi aranciati.

Stipite cilindraceo, attenuato alla base, rugoloso.

Microscopia. Spore da subglobose a largamente ellissoidali, con verruche riunite in creste, 6.1-6.6 x 5.3-5.5 μ ; cistidi fusoidi, appuntiti e spesso con stretta appendice.