

SCHEDA N° 0099 AMS_PD

ORDINE Pezizales

GENERE Helvella	SPECIE pithyophila	AUTORE Boud.	
DATA DI RACCOLTA 17.11.2006	LUOGO DI RACC. Bosco Nordio	COMUNE S.Anna di Chioggia	PROV. VE
ALTITUDINE S.L.M. 1.5 m	I.G.M. 169-I	RACCOGLITORE Vitaliano Milanese	

HABITAT:

<input type="checkbox"/> PRATIERBOSI	<input type="checkbox"/> ORTI E GIARDINI	<input type="checkbox"/> MARGINI DI STRADA
<input type="checkbox"/> TERRENO NUDO	<input checked="" type="checkbox"/> TERRENO SABBIOSO	<input type="checkbox"/> ARENILE
<input type="checkbox"/> TORBIERA	<input type="checkbox"/> TERRENO COLTIVATO A	
<input type="checkbox"/> ARGINE DI FIUME	<input type="checkbox"/> LUOGO BRUCIATO	<input type="checkbox"/> BOSCO SUBALPINO
BOSCO DI: Misto con (prevalenti) Pino e Leccio.		<input checked="" type="checkbox"/> RADO <input type="checkbox"/> FITTO
<input checked="" type="checkbox"/> DENTRO AL BOSCO	<input type="checkbox"/> AI MARGINI DEL BOSCO	<input type="checkbox"/> IN RADURE
<input type="checkbox"/> SU LEGNO	<input type="checkbox"/> VIVO <input type="checkbox"/> MORTO	DI

ESPOSIZIONE:

ASSOLATA OMBROSA MEDIA

UMIDITA' DEL TERRENO

ACQUITRINOSO MOLTO UMIDO UMIDO ASCIUTTO SECCO

VEGETAZIONE CIRCOSTANTE :

NOTE : Rinvenuti esemplari isolati.

MICROSCOPIA: Spore largamente ellissoidali, guttulate; 18.2-18.6 x 11.0-11.4 μ.

BIBLIOGRAFIA: CONSIGLIO G, PAPETTI C. - ATL. FOTOGRAFICO DEI FUNGHI D'ITALIA (3) - A.M.B. (TN)

DETERMINATORE Vitaliano Milanese

RILIEVI EFFETTUATI SU REPERTI FRESCHI SECCHI



CARPOFORI



SPORE

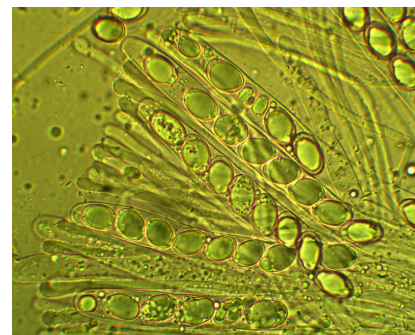

ASCI E PARAFISI

DESCRIZIONE (ASPETTI CARATTERIZZANTI)

Ascoma pileato e stipitato, con apotecio lobato-arricciato; superficie esterna ondulata, di colore avorio-giallastro.

Stipite allargato alla base, costolato- plissettato; concolore al cappello ma con sfumature grigio-lilla specie alla base.

Microscopia. Spore largamente ellissoidali, guttulate, uni seriate nell'asco, 18.2-18.6 x 11.0-11.4 μ ; aschi otosporici, non amiloidi; parafisi cilindriche, allargate all'apice.