

SCHEDA N° 0097 AMS\_PD

ORDINE Boletales

GENERE Gyrodon	SPECIE lividus	AUTORE (Bull.:Fr.) Karsten	
DATA DI RACCOLTA 05.07.2009	LUOGO DI RACC. Val Cellina	COMUNE	PROV. TV
ALTITUDINE S.L.M. 1000 m	I.G.M. 064-IV	RACCOGLITORE Vitaliano Milanese	

HABITAT:

<input type="checkbox"/> PRATIERBOSI	<input type="checkbox"/> ORTIE GIARDINI	<input type="checkbox"/> MARGINI DI STRADA
<input type="checkbox"/> TERRENO NUDO	<input type="checkbox"/> TERRENO SABBIOSO	<input type="checkbox"/> ARENILE
<input type="checkbox"/> TORBIERA	<input type="checkbox"/> TERRENO COLTIVATO A	
<input type="checkbox"/> ARGINE DI FIUME	<input type="checkbox"/> LUOGO BRUCIATO	<input type="checkbox"/> BOSCO SUBALPINO
BOSCO DI: Misto di latifolia		<input checked="" type="checkbox"/> RADO <input type="checkbox"/> FITTO
<input checked="" type="checkbox"/> DENTRO AL BOSCO	<input type="checkbox"/> AI MARGINI DEL BOSCO	<input type="checkbox"/> IN RADURE
<input type="checkbox"/> SU LEGNO	<input type="checkbox"/> VIVO <input type="checkbox"/> MORTO	DI

ESPOSIZIONE:

ASSOLATA  OMBROSA  MEDIA

UMIDITA' DEL TERRENO

ACQUITRINOSO  MOLTO UMIDO  UMIDO  ASCIUTTO  SECCO

VEGETAZIONE CIRCOSTANTE :

NOTE : Rinvenuti tre esemplari sotto Alnus.

MICROSCOPIA: Spore ovoidali; 4,9-5,8 x 3,7-4,1 µ.

BIBLIOGRAFIA: CONSIGLIO G, PAPETTI C. - ATL. FOTOGRAFICO DEI FUNGHI D'ITALIA (2) - A.M.B. (TN)

DETERMINATORE Vitaliano Milanese

RILIEVI EFFETTUATI SU REPERTI  FRESCHI  SECCHI



CARPOFORI

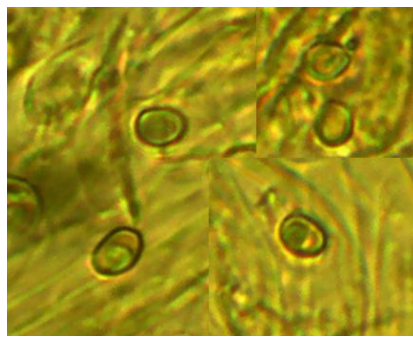

SPORE

#### DESCRIZIONE (ASPETTI CARATTERIZZANTI)

**Pileo** da emisferico a depresso-concavo, di c.a. 8 cm. di diametro nell'esemplari più grandi; cuticola feltrata, di colore giallo con mazzature brunastre.

**Tuboli** decorrenti, molto brevi, di colore giallo-oro.

**Stipite** cilindraceo, allargato all'apice, concolore al cappello; con superficie pruinosa.

**Microscopia.** Spore ovoidali; 4.9-5.8 x 3.7-4.1  $\mu$ .