

SCHEDA N° 0110 AMS_PD

ORDINE Polyporales

GENERE <i>Gloeophyllum</i>	SPECIE <i>odoratum</i>	AUTORE (Wulf.:Fr.) Imazeki	
DATA DI RACCOLTA 12.07.2009	LUOGO DI RACC. Tonadico	COMUNE Tanadico	PROV. TN
ALTITUDINE S.L.M. 1150 m	I.G.M. 062-I	RACCOGLITORE Vitaliano Milanese	

HABITAT:

<input type="checkbox"/> PRATIERBOSI	<input type="checkbox"/> ORTI E GIARDINI	<input type="checkbox"/> MARGINI DI STRADA
<input type="checkbox"/> TERRENO NUDO	<input type="checkbox"/> TERRENO SABBIOSO	<input type="checkbox"/> ARENILE
<input type="checkbox"/> TORBIERA	<input type="checkbox"/> TERRENO COLTIVATO A	
<input type="checkbox"/> ARGINE DI FIUME	<input type="checkbox"/> LUOGO BRUCIATO	<input type="checkbox"/> BOSCO SUBALPINO
BOSCO DI: <u>Misto di latifolia e aghifolia.</u>		<input type="checkbox"/> RADO <input type="checkbox"/> FITTO
<input type="checkbox"/> DENTRO AL BOSCO	<input type="checkbox"/> AI MARGINI DEL BOSCO	<input checked="" type="checkbox"/> IN RADURE
<input checked="" type="checkbox"/> SU LEGNO	<input type="checkbox"/> VIVO <input checked="" type="checkbox"/> MORTO	DI <u>Abete rosso</u>

ESPOSIZIONE:

ASSOLATA
 OMBROSA
 MEDIA

UMIDITA' DEL TERRENO

ACQUITRINOSO
 MOLTO UMIDO
 UMIDO
 ASCIUTTO
 SECCO

VEGETAZIONE CIRCOSTANTE :

NOTE: Rinvenuti numerosi esemplari su ceppo degradato di Abete rosso.

MICROSCOPIA: Spore cilindrico-ellissoidali, con apicolo; 8.0-10.0 x 4.0-4.5 micron.

BIBLIOGRAFIA: PAPETTI C., CONSIGLIO G., SIMONINI G. - ATL. FOTOGRAFICO DEI FUNGHI D'ITALIA (I) - A.M.B. (TRENTO)

DETERMINATORE Vitaliano Milanese

RILIEVI EFFETTUATI SU REPERTI FRESCHI SECCHI



CARPOFORO

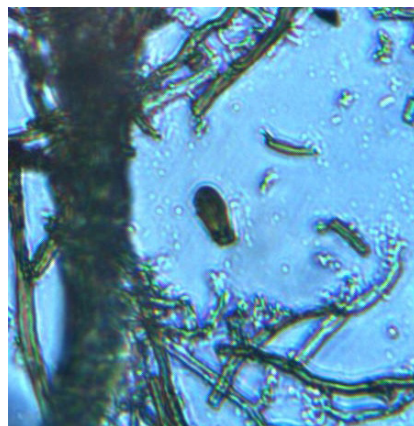

SPORA

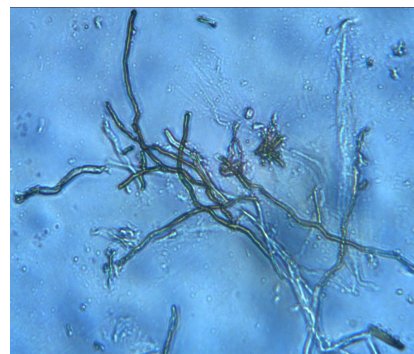

IFE

DESCRIZIONE (ASPETTI CARATTERIZZANTI)

Carpoforo pillato a forma di mensola, superficie irregolarmente gibbosa, di colore iniziale giallo-bruno quindi brunastra, tormentosa, con orlo giallastro.

Carne tenace, con forte odore anisato.

Microscopia. Spore da cilindriche a cilindrico-ellissoidali, con apicolo, di 8.0-10.0 x 4.0-4.5 μ , non amiloidi; gaf presenti.