

SCHEDA N° 0120 AMS_PD

ORDINE Lycoperdales

GENERE Geastrum	SPECIE quadrifidum	AUTORE Persoon:Persoon	
DATA DI RACCOLTA 18.08.2008	LUOGO DI RACC. San Michele	COMUNE Castelrotto	PROV. BZ
ALTITUDINE S.L.M. 1200 m	I.G.M. 027-I	RACCOGLITORE Vitaliano Milanese	

HABITAT:

<input type="checkbox"/> PRATIERBOSI	<input type="checkbox"/> ORTIE GIARDINI	<input type="checkbox"/> MARGINI DI STRADA
<input type="checkbox"/> TERRENO NUDO	<input type="checkbox"/> TERRENO SABBIOSO	<input type="checkbox"/> ARENILE
<input type="checkbox"/> TORBIERA	<input type="checkbox"/> TERRENO COLTIVATO A	<input type="checkbox"/> BOSCO SUBALPINO
<input type="checkbox"/> ARGINE DI FIUME	<input type="checkbox"/> LUOGO BRUCIATO	<input checked="" type="checkbox"/> RADO <input type="checkbox"/> FITTO
BOSCO DI: Abete rosso		<input type="checkbox"/> IN RADURE
<input checked="" type="checkbox"/> DENTRO AL BOSCO	<input type="checkbox"/> AI MARGINI DEL BOSCO	<input type="checkbox"/> SU LEGNO
<input type="checkbox"/> SU LEGNO	<input type="checkbox"/> VIVO <input type="checkbox"/> MORTO	DI

ESPOSIZIONE:

ASSOLATA OMBROSA MEDIA

UMIDITA' DEL TERRENO

ACQUETRINOSO MOLTO UMIDO UMIDO ASCIUTTO SECCO

VEGETAZIONE CIRCOSTANTE :

NOTE : **Rinvenuti alcuni esemplari su lettiera di aghifoglia.**

MICROSCOPIA: **Spore sferoidali, verrucose; 4,8-5,2 micron.**

BIBLIOGRAFIA : **CONSIGLIO G., PAPETTI C., ATL. FOTOGRAFICO DEI FUNGHI D'ITALIA (2) – A.M.B. (TN)**

DETERMINATORE **Vitaliano Milanese**

RILIEVI EFFETTUATI SU REPERTI FRESCHI SECCHI

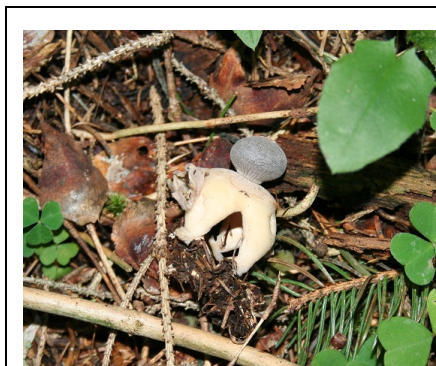

CARPOFORI

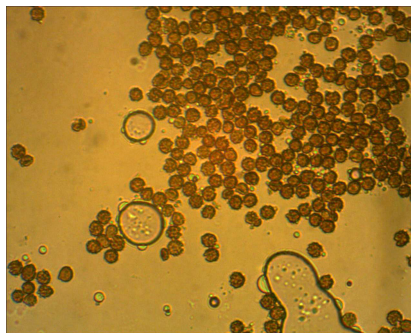

SPORE

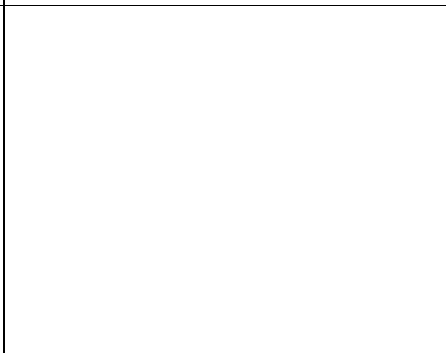
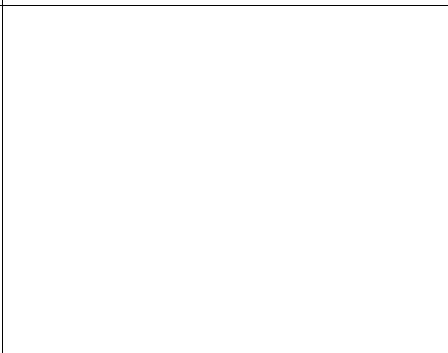

DESCRIZIONE (ASPETTI CARATTERIZZANTI)

Basidiocarpo sessile, di c.a 4x3 cm., con endoperidio di colore grigio piombo, consistenza papiracea.

Microscopia. Spore sferoidali, verrucose, di 4.8-5.2 μ .