

SCHEDA N° 0116 AMS_PD

ORDINE Entolomatales

GENERE Entoloma	SPECIE corvinum	AUTORE (Kühner) Noordeloos	
DATA DI RACCOLTA 20.10.2012	LUOGO DI RACC. Bosco Nordio	COMUNE S. Anna di Chioggia	PROV. VE
ALTITUDINE S.L.M. 2 m	I.G.M. 169-I	RACCOGLITORE Vitaliano Milanese	

HABITAT:

<input type="checkbox"/> PRATIERBOSI	<input type="checkbox"/> ORTIE GIARDINI	<input type="checkbox"/> MARGINI DI STRADA
<input type="checkbox"/> TERRENO NUDO	<input checked="" type="checkbox"/> TERRENO SABBIOSO	<input type="checkbox"/> ARENILE
<input type="checkbox"/> TORBIERA	<input type="checkbox"/> TERRENO COLTIVATO A	
<input type="checkbox"/> ARGINE DI FIUME	<input type="checkbox"/> LUOGO BRUCIATO	<input type="checkbox"/> BOSCO SUBALPINO
<input type="checkbox"/> BOSCO DI: Misto con prevalenza di latifolia.		<input type="checkbox"/> RADO <input type="checkbox"/> FITTO
<input type="checkbox"/> DENTRO AL BOSCO	<input type="checkbox"/> AI MARGINI DEL BOSCO	<input checked="" type="checkbox"/> IN RADURE
<input type="checkbox"/> SU LEGNO	<input type="checkbox"/> VIVO <input type="checkbox"/> MORTO	DI

ESPOSIZIONE:

ASSOLATA OMBROSA MEDIA

UMIDITA' DEL TERRENO

ACQUITRINOSO MOLTO UMIDO UMIDO ASCIUTTO SECCO

VEGETAZIONE CIRCOSTANTE :

NOTE :

MICROSCOPIA: Spore eterodiametriche, con 6-7 lati; 11.2-12.5 x 7.5-8.0 micron.

BIBLIOGRAFIA : BREITENBACH J., KRANSLIN F., FUNGI OF SWITZERLAND (4) - EDITION MYCOLOGIA (LUCERNA)

DETERMINATORE Franco Manganelli

RILIEVI EFFETTUATI SU REPERTI FRESCHI SECCHI



CARPOFORI

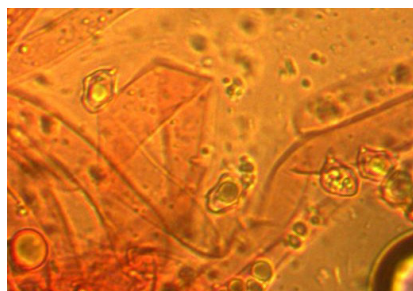

SPORE

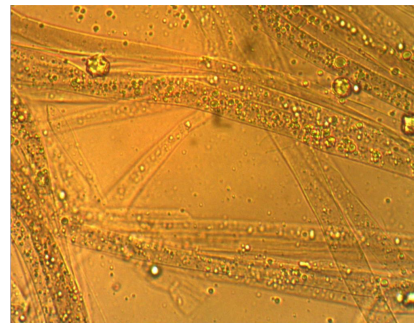

IFE CUTICOLA

DESCRIZIONE (ASPETTI CARATTERIZZANTI)

Pileo convesso e piuttosto ombelicato, di c.a 2 cm di diametro negli esemplari più grandi rinvenuti; di colore blu-nerastro; squamuloso al centro; margine non striato.

Lamelle largamente adnate, talora un po' smarginate; di colore biancastro e filo sterile.

Stipite cilindrico e concolore al pileo, con tenui fibrille biancastre e base con tomento bianco.

Microscopia. Spore eterodiametriche, con 6-7 lati, di 11.2-12.5 x 7.5-8.0 μ ; gaf non osservati; epicute con granulazioni intracellulari.