

SCHEDA N° 0090 AMS_PD

ORDINE Cortinariales

GENERE Cortinarius	SPECIE croceus	AUTORE (Schaeff.:Fr.) Gray	
DATA DI RACCOLTA 18.08.2008	LUOGO DI RACC. Castelrotto	COMUNE Castelrotto	PROV. BZ
ALTITUDINE S.L.M. 1200 m	I.G.M. 027-I	RACCOGLITORE Vitaliano Milanese	

HABITAT:

<input type="checkbox"/> PRATIERBOSI	<input type="checkbox"/> ORTIE GIARDINI	<input type="checkbox"/> MARGINI DI STRADA
<input type="checkbox"/> TERRENO NUDO	<input type="checkbox"/> TERRENO SABBIOSO	<input type="checkbox"/> ARENILE
<input type="checkbox"/> TORBIERA	<input type="checkbox"/> TERRENO COLTIVATO A	
<input type="checkbox"/> ARGINE DI FIUME	<input type="checkbox"/> LUOGO BRUCIATO	<input type="checkbox"/> BOSCO SUBALPINO
BOSCO DI: Abete rosso.		<input checked="" type="checkbox"/> RADO <input type="checkbox"/> FITTO
<input type="checkbox"/> DENTRO AL BOSCO	<input type="checkbox"/> AI MARGINI DEL BOSCO	<input type="checkbox"/> IN RADURE
<input type="checkbox"/> SU LEGNO	<input type="checkbox"/> VIVO <input type="checkbox"/> MORTO	DI

ESPOSIZIONE:

ASSOLATA OMBROSA MEDIA

UMIDITA' DEL TERRENO

ACQUITRINOSO MOLTO UMIDO UMIDO ASCIUTTO SECCO

VEGETAZIONE CIRCOSTANTE :

NOTE :

MICROSCOPIA: Spore ellissoidali, verrucose; 6.8-8.3 x 4.9-5.3 µ.

BIBLIOGRAFIA : CONSIGLIO G., PAPETTI C. - ATL. FOTOGRAFICO DEI FUNGHI D'ITALIA (3) - A.M.B. (TN)
BREITENBACH J., KRANZLIN F. - FUNGI OF SWITZERLAND - EDITION MYKOLOGIA (LUCERNA)

DETERMINATORE **Vitaliano Milanese**

RILIEVI EFFETTUATI SU REPERTI FRESCHI SECCHI



CARPOFORO



SPORE

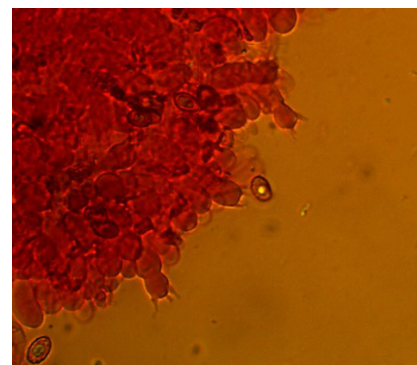

BASIDI

DESCRIZIONE (ASPETTI CARATTERIZZANTI)

Pileo da campanulato a convesso, con largo umbone, di c.a. 3-4 cm. di diametro negli esemplari più grandi; cuticola ricoperta da fini squamule di colore giallo-brunastro.

Lamelle adnate, piuttosto spaziate, di colore giallo-ocraceo.

Stipite cilindrico, un po' flessuoso, di colore giallastro, con evidente velo giallo-brunastro.

Microscopia. Spore ellissoidali, verrucose; 6.8-8.3 x 4.9-5.3 μ .