

**SCHEDA N° 0118 AMS\_PD**

**ORDINE Agaricales**

GENERE <b>Agaricus</b>	SPECIE <b>impudicus</b>	AUTORE (Rea) Pilat	
DATA DI RACCOLTA <b>09.11.2012</b>	LUOGO DI RACC. <b>Bosco Nordio</b>	COMUNE <b>S.Anna di Chioggia</b>	PROV. <b>VE</b>
ALTITUDINE S.L.M. <b>2 m</b>	I.G.M. <b>169-I</b>	RACCOGLITORE <b>Vitaliano Milanese</b>	

**HABITAT:**

<input type="checkbox"/> PRATIERBOSI	<input type="checkbox"/> ORTIE GIARDINI	<input type="checkbox"/> MARGINI DI STRADA
<input type="checkbox"/> TERRENO NUDO	<input checked="" type="checkbox"/> TERRENO SABBIOSO	<input type="checkbox"/> ARENILE
<input type="checkbox"/> TORBIERA	<input type="checkbox"/> TERRENO COLTIVATO A	<input type="checkbox"/> BOSCO SUBALPINO
<input type="checkbox"/> ARGINE DI FIUME	<input type="checkbox"/> LUOGO BRUCIATO	<input checked="" type="checkbox"/> RADO
<input type="checkbox"/> BOSCO DI: <b>Misto con prevalenza di latifolia.</b>		<input type="checkbox"/> FITTO
<input checked="" type="checkbox"/> DENTRO AL BOSCO	<input type="checkbox"/> AI MARGINI DEL BOSCO	<input type="checkbox"/> IN RADURE
<input type="checkbox"/> SU LEGNO	<input type="checkbox"/> VIVO	<input type="checkbox"/> MORTO

**ESPOSIZIONE:**

ASSOLATA       OMBROSA       MEDIA

**UMIDITA' DEL TERRENO**

ACQUITRINOSO     MOLTO UMIDO     UMIDO     ASCIUTTO     SECCO

VEGETAZIONE CIRCOSTANTE : **Leccio, Robinia**

NOTE : **Rinvenuti numerosissimi esemplari, per lo più isolati anche se vicini.**

MICROSCOPIA: **Spore ellissoidali allungate; 5.0-6.0 x 3.4-4.0 micron.**

BIBLIOGRAFIA : **CONSIGLIO G., PAPETTI C., ATL. FOTOGRAFICO DEI FUNGHI D'ITALIA (3) - A.M.B. (TN)**

DETERMINATORE **Vitaliano Milanese**

RILIEVI EFFETTUATI SU REPERTI     FRESCHI     SECCHI



CARPOFORI

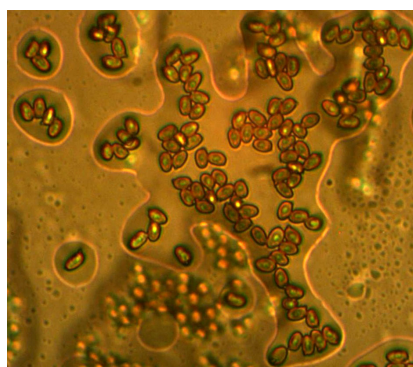

SPORE



CISTIDI

## DESCRIZIONE (ASPETTI CARATTERIZZANTI)

**Pileo** da globoso a piano-convesso con (talora) leggera depressione centrale, di c.a 10-12 cm di diametro negli esemplari più grandi rinvenuti; superficie pileica bruno-rossiccia, dissociata in squamale regolari e concentriche, al di fuori della zona discale.

**Lamelle** libere, rosa-grigiastre, macchiate di rossiccio al tocco.

**Stipite** cilindrico con base globosa.

**Anello** supero, sottile, membranoso, largo.

**Microscopia.** Spore ellissoidali allungate, di 5.0-6.0 x 3.4-4.0  $\mu$ ; cistidi clavati, molto ampi nella regione inferiore.