

SCHEDA N° 0121 AMS_PD

ORDINE Russulales

GENERE Russula	SPECIE aurea	AUTORE Persoon	
DATA DI RACCOLTA 17.08.2012	LUOGO DI RACC. Alpe di Siusi	COMUNE Castelrotto	PROV. BZ
ALTITUDINE S.L.M. 1600 m	I.G.M. 027-I	RACCOGLITORE Vitaliano Milanese	

HABITAT:

<input type="checkbox"/> PRATIERBOSI	<input type="checkbox"/> ORTIE GIARDINI	<input type="checkbox"/> MARGINI DI STRADA
<input type="checkbox"/> TERRENO NUDO	<input type="checkbox"/> TERRENO SABBIOSO	<input type="checkbox"/> ARENILE
<input type="checkbox"/> TORBIERA	<input type="checkbox"/> TERRENO COLTIVATO A	<input type="checkbox"/> BOSCO SUBALPINO
<input type="checkbox"/> ARGINE DI FIUME	<input type="checkbox"/> LUOGO BRUCIATO	<input checked="" type="checkbox"/> RADO <input type="checkbox"/> FITTO
BOSCO DI: Abete rosso		<input type="checkbox"/> IN RADURE
<input checked="" type="checkbox"/> DENTRO AL BOSCO	<input type="checkbox"/> AI MARGINI DEL BOSCO	<input type="checkbox"/> SU LEGNO
<input type="checkbox"/> SU LEGNO	<input type="checkbox"/> VIVO <input type="checkbox"/> MORTO	DI

ESPOSIZIONE:

ASSOLATA OMBROSA MEDIA

UMIDITA' DEL TERRENO

ACQUITRINOSO MOLTO UMIDO UMIDO ASCIUTTO SECCO

VEGETAZIONE CIRCOSTANTE :

NOTE :

MICROSCOPIA: **Spore ellissoidali, verrucose, con reticolo incompleto; 7.3-8.5 x 6.5-7.5 micron.**

BIBLIOGRAFIA : **PAPETTI C., CONSIGLIO G., SIMONINI G., ATL. FOTOGRAFICO DEI FUNGHI D'ITALIA (I) - A.M.B. (TN)**

DETERMINATORE **Vitaliano Milanese**

RILIEVI EFFETTUATI SU REPERTI FRESCHI SECCHI



CARPOFORI

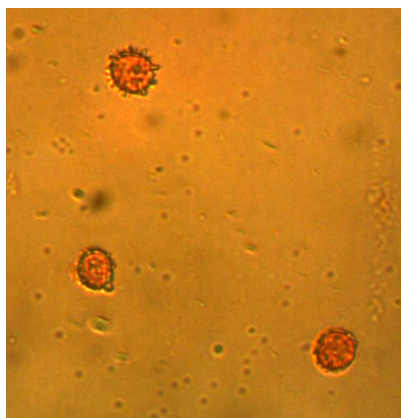

SPORE



CISTIDI_BASIDI

DESCRIZIONE (ASPETTI CARATTERIZZANTI)

Pileo convesso-appianato con depressione discale, di c.a 6 cm. di diametro; cuticola separabile per lungo tratto, di colore rosso vivo e ampie zone arancio o giallo dorato.

Lamelle sublibere, di colore crema pallido (filo concolore).

Stipite cilindraceo, bianco con alcune sfumature giallo chiaro; superficie rugolosa.

Microscopia. Spore ellissoidali, con verruche coniche, connesse da reticolo basso e incompleto, di 7.3-8.5 x 6.5-7.5 μ ; basidi tetrasporici; cistidi con appendice apicale.