

SCHEDA N° 0168 AMS_PD

ORDINE Pezizales

GENERE Otidea	SPECIE alutacea	AUTORE (Pers. : Fr.) Massee	
DATA DI RACCOLTA 16.11.2013	LUOGO DI RACC. Bosco Nordio	COMUNE S. Anna di Chioggia	PROV. VE
ALTITUDINE S.L.M. 1 m	I.G.M. 169-I	RACCOGLITORE Vitaliano Milanese	

HABITAT:

<input type="checkbox"/> PRATIERBOSI	<input type="checkbox"/> ORTIE GIARDINI	<input type="checkbox"/> MARGINI DI STRADA
<input type="checkbox"/> TERRENO NUDO	<input checked="" type="checkbox"/> TERRENO SABBIOSO	<input type="checkbox"/> ARENILE
<input type="checkbox"/> TORBIERA	<input type="checkbox"/> TERRENO COLTIVATO A	
<input type="checkbox"/> ARGINE DI FIUME	<input type="checkbox"/> LUOGO BRUCIATO	<input type="checkbox"/> BOSCO SUBALPINO
BOSCO DI: Latifolia (Pioppo).		<input checked="" type="checkbox"/> RADO <input type="checkbox"/> FITTO
<input type="checkbox"/> DENTRO AL BOSCO	<input type="checkbox"/> AI MARGINI DEL BOSCO	<input type="checkbox"/> IN RADURE
<input type="checkbox"/> SU LEGNO	<input type="checkbox"/> VIVO <input type="checkbox"/> MORTO	DI

ESPOSIZIONE:

ASSOLATA OMBROSA MEDIA

UMIDITA' DEL TERRENO

ACQUITRINOSO MOLTO UMIDO UMIDO ASCIUTTO SECCO

VEGETAZIONE CIRCOSTANTE :

NOTE : Rinvenuto un singolo esemplare.

MICROSCOPIA: Spore ellissoidali allungate, biguttulate, non amiloidi; 12.0-12.5 x 4.5-5.0 µ.

BIBLIOGRAFIA : MEDARDI G., ATL. FOTOGRAFICO DEGLI ASCOMICETI D'ITALIA - A.M.B. (TN)

DETERMINATORE Carlo Montagna

RILIEVI EFFETTUATI SU REPERTI FRESCHI SECCHI



ASCOMA



SPORE

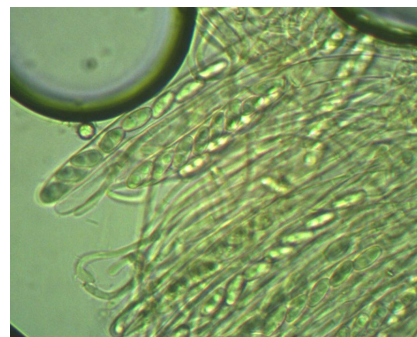

PARAFISI



DESCRIZIONE (ASPETTI CARATTERIZZANTI)

Microscopia. Spore ellissoidali allungate, biguttulate, lisce, non amiloidi, uniseriate nell'asco, di 12.0-12.5 x 4.5-5.0 μm ; aschi cilindrici, 8-sporici, non amiloidi; parafisi sottili, leggermente ingrossate a lobate e curve in alto.