

SCHEDA N° 0124 AMS_PD

ORDINE Tricholomatales

GENERE <i>Melanoleuca</i>	SPECIE <i>polioleuca</i>	AUTORE (Fries) kuhner & Maire	
DATA DI RACCOLTA 06.09.2012	LUOGO DI RACC. Prato suburbano	COMUNE Padova	PROV. PD
ALTITUDINE S.L.M. 12 m	I.G.M. 147-I	RACCOGLITORE Francesco Damiani	

HABITAT:

<input checked="" type="checkbox"/> PRATI ERBOSI	<input type="checkbox"/> ORTI E GIARDINI	<input type="checkbox"/> MARGINI DI STRADA
<input type="checkbox"/> TERRENO NUDO	<input type="checkbox"/> TERRENO SABBIOSO	<input type="checkbox"/> ARENILE
<input type="checkbox"/> TORBIERA	<input type="checkbox"/> TERRENO COLTIVATO A	
<input type="checkbox"/> ARGINE DI FIUME	<input type="checkbox"/> LUOGO BRUCIATO	<input type="checkbox"/> BOSCO SUBALPINO
BOSCO DI :		<input type="checkbox"/> RADO <input type="checkbox"/> FITTO
<input type="checkbox"/> DENTRO AL BOSCO	<input type="checkbox"/> AI MARGINI DEL BOSCO	<input type="checkbox"/> IN RADURE
<input type="checkbox"/> SU LEGNO	<input type="checkbox"/> VIVO <input type="checkbox"/> MORTO DI	

ESPOSIZIONE: ASSOLATA OMBROSA MEDIA

UMIDITA' DEL TERRENO ACQUITRINOSO MOLTO UMIDO UMIDO ASCIUTTO SECCO

VEGETAZIONE CIRCOSTANTE : Zone erbose con latifoglie miste

NOTE : Crescita in parchi erbosi vicino a latifoglie miste. Carne parte bassa del gambo e corteccia molto scura.

MICROSCOPIA : Spore 7.0-8.0 x 4.5-5.0 µ, amiloidi verruc., cistidi fusoidi o lagenif., cauloc. fusiformi variabili e peli clavati.

BIBLIOGRAFIA : BON, TRICHOLOMATACEAE, DOC. MYC. N. 2 - 1991
 COURTECUISSIE R., DUHEM B., GUIDE DES CHAMPIGNONS DE FRANCE ET D'EUROPE

DETERMINATORE Francesco Damiani

RILIEVI EFFETTUATI SU REPERTI FRESCHI SECCHI



MELANOLEUCA POLIOLEUCA



SPORE_CISTIDIO

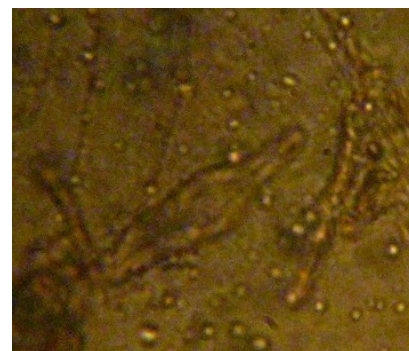

CISTIDIO FUSOIDE



LAMELLE_STIPITE



DESCRIZIONE (ASPETTI CARATTERIZZANTI)