

**SCHEDA N° 0159 AMS\_PD**

**ORDINE Agaricales**

GENERE <b>Leucocoprinus</b>	SPECIE <b>brebissonii</b>	AUTORE (Godey in Gillet) Locquin	
DATA DI RACCOLTA <b>16.11.2009</b>	LUOGO DI RACC. <b>P.to Caleri</b>	COMUNE <b>Rosolina</b>	PROV. <b>RO</b>
ALTITUDINE S.L.M. <b>1 m</b>	I.G.M. <b>169-I</b>	RACCOGLITORE <b>Carlo Montagna</b>	

**HABITAT:**

<input type="checkbox"/> PRATIERBOSI	<input type="checkbox"/> ORTIE GIARDINI	<input type="checkbox"/> MARGINI DI STRADA
<input type="checkbox"/> TERRENO NUDO	<input checked="" type="checkbox"/> TERRENO SABBIOSO	<input type="checkbox"/> ARENILE
<input type="checkbox"/> TORBIERA	<input type="checkbox"/> TERRENO COLTIVATO A	
<input type="checkbox"/> ARGINE DI FIUME	<input type="checkbox"/> LUOGO BRUCIATO	<input type="checkbox"/> BOSCO SUBALPINO
BOSCO DI: <b>Litoraneo misto.</b>		<input checked="" type="checkbox"/> RADO <input type="checkbox"/> FITTO
<input checked="" type="checkbox"/> DENTRO AL BOSCO	<input type="checkbox"/> AI MARGINI DEL BOSCO	<input type="checkbox"/> IN RADURE
<input type="checkbox"/> SU LEGNO	<input type="checkbox"/> VIVO <input type="checkbox"/> MORTO	DI

**ESPOSIZIONE:**

ASSOLATA  OMBROSA  MEDIA

**UMIDITA' DEL TERRENO**

ACQUITRINOSO  MOLTO UMIDO  UMIDO  ASCIUTTO  SECCO

VEGETAZIONE CIRCOSTANTE : **Pino a due aghi e Leccio.**

NOTE : **Rinvenuti alcuni esemplari isolati.**

MICROSCOPIA: **Spore da ovoidali ad amigdaliformi, a parete spessa e con poro germinativo, di 5.5-6.0 x 9.0-9.7 µ.**

BIBLIOGRAFIA : **CONSIGLIO G., PAPETTI C., ATL. FOTOGRAFICO DEI FUNGHI D'ITALIA (2) - A.M.B. (TN)**

DETERMINATORE **Vitaliano Milanese**

RILIEVI EFFETTUATI SU REPERTI  FRESCHI  SECCHI



**CARPOFORI**

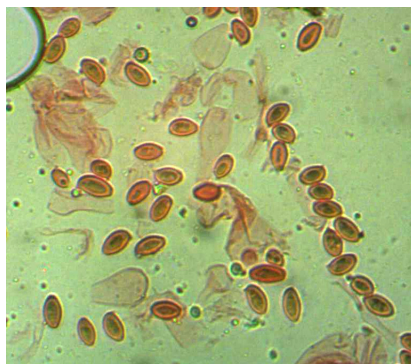

**SPORE**

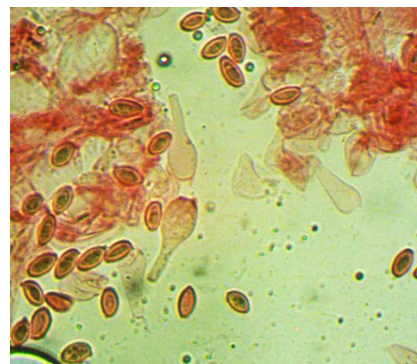

**BASIDI**

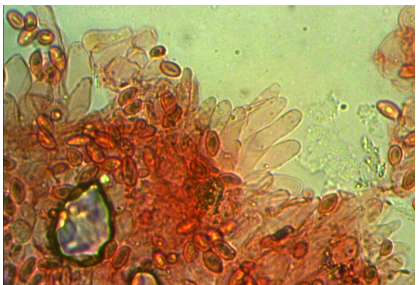

**CHELOCISTIDI**



**DESCRIZIONE (ASPETTI CARATTERIZZANTI)**