

SCHEDA N° 0122 AMS_PD

ORDINE Physarales

GENERE Leocarpus	SPECIE fragilis	AUTORE (Dicks.) Rost.	
DATA DI RACCOLTA 28.12.2012	LUOGO DI RACC. P.to Caleri	COMUNE Rosolina	PROV. RO
ALTITUDINE S.L.M. 0.5 m	I.G.M. 169-I	RACCOGLITORE Vitaliano Milanese	

HABITAT:

<input type="checkbox"/> PRATIERBOSI	<input type="checkbox"/> ORTIE GIARDINI	<input type="checkbox"/> MARGINI DI STRADA
<input type="checkbox"/> TERRENO NUDO	<input type="checkbox"/> TERRENO SABBIOSO	<input type="checkbox"/> ARENILE
<input type="checkbox"/> TORBIERA	<input type="checkbox"/> TERRENO COLTIVATO A	
<input type="checkbox"/> ARGINE DI FIUME	<input type="checkbox"/> LUOGO BRUCIATO	<input type="checkbox"/> BOSCO SUBALPINO
BOSCO DI: Misto con prevalenza di latifolia (Leccio)		<input checked="" type="checkbox"/> RADO <input type="checkbox"/> FITTO
<input type="checkbox"/> DENTRO AL BOSCO	<input type="checkbox"/> AI MARGINI DEL BOSCO	<input type="checkbox"/> IN RADURE
<input checked="" type="checkbox"/> SU LEGNO	<input type="checkbox"/> VIVO <input checked="" type="checkbox"/> MORTO	DI Pino a due aghi.

ESPOSIZIONE:

ASSOLATA OMBROSA MEDIA

UMIDITA' DEL TERRENO

ACQUITRINOSO MOLTO UMIDO UMIDO ASCIUTTO SECCO

VEGETAZIONE CIRCOSTANTE :

NOTE : **Rinvenute masse di fruttificazioni su aghi e rametti morti di Pino a due aghi.**

MICROSCOPIA: **Spore sferiche, verrucose; 12.0-13.8 micron.**

BIBLIOGRAFIA : **CONSIGLIO G., PAPETTI C., ATL. FOTOGRAFICO DEI FUNGHI D'ITALIA (3) – A.M.B. (TN)**

DETERMINATORE **Vitaliano Milanese**

RILIEVI EFFETTUATI SU REPERTI FRESCHI SECCHI



FRUTTIFICAZIONE

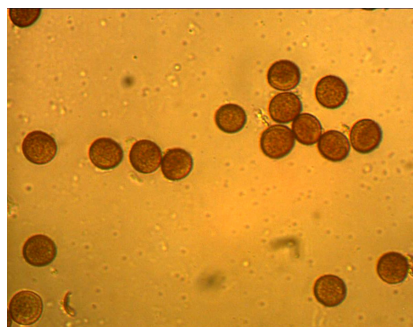

SPORE



DESCRIZIONE (ASPETTI CARATTERIZZANTI)

Fruttificazione da subglobosa a ovoidale, con elementi di c.a 2 mm. di diametro.

Microscopia. Spore sferiche, verrucose; 12.0-13.8 μ .