

SCHEDA N° 0157 AMS_PD

ORDINE Tricholomatales

GENERE Laccaria	SPECIE affinis	AUTORE (Singer) Bon	
DATA DI RACCOLTA 09.11.2013	LUOGO DI RACC. Parco Mortise	COMUNE Padova	PROV. PD
ALTITUDINE S.L.M. 12 m	I.G.M. 126-II	RACCOGLITORE Vitaliano Milanese	

HABITAT:

<input type="checkbox"/> PRATIERBOSI	<input type="checkbox"/> ORTI E GIARDINI	<input type="checkbox"/> MARGINI DI STRADA
<input type="checkbox"/> TERRENO NUDO	<input type="checkbox"/> TERRENO SABBIOSO	<input type="checkbox"/> ARENILE
<input type="checkbox"/> TORBIERA	<input type="checkbox"/> TERRENO COLTIVATO A	<input type="checkbox"/> BOSCO SUBALPINO
<input type="checkbox"/> ARGINE DI FIUME	<input type="checkbox"/> LUOGO BRUCIATO	<input checked="" type="checkbox"/> RADO
<input type="checkbox"/> BOSCO DI: (Boschetto di) Latifolia.		<input type="checkbox"/> FITTO
<input type="checkbox"/> DENTRO AL BOSCO	<input checked="" type="checkbox"/> AI MARGINI DEL BOSCO	<input type="checkbox"/> IN RADURE
<input type="checkbox"/> SU LEGNO	<input type="checkbox"/> VIVO	<input type="checkbox"/> MORTO

ESPOSIZIONE:

ASSOLATA OMBROSA MEDIA

UMIDITA' DEL TERRENO

ACQUETRINOSO MOLTO UMIDO UMIDO ASCIUTTO SECCO

VEGETAZIONE CIRCOSTANTE : **Carpino e Quercia (diverse tipologie).**

NOTE : **Rinvenuti tre gruppetti di 2-4 esemplari ciascuno.**

MICROSCOPIA: **Spore (sub)globose, aculeate, di 8.3-10.4 µ.**

BIBLIOGRAFIA : **PAPETTI C., CONSIGLIO G., SIMONINI G., ATL. FOTOGRAFICO DEI FUNGHI D'ITALIA (I) - A.M.B. (TN)**

DETERMINATORE **Vitaliano Milanese**

RILIEVI EFFETTUATI SU REPERTI FRESCHI SECCHI



CARPOFORI

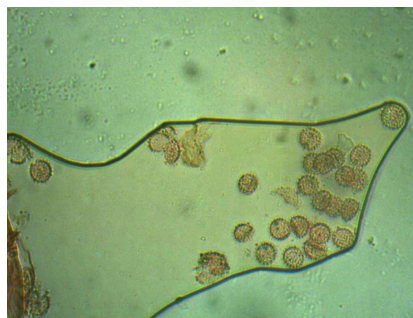

SPORE

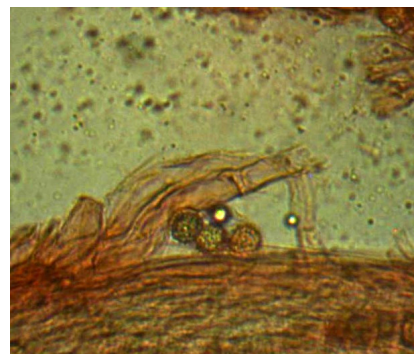

GIUNTA A FIBBIA

DESCRIZIONE (ASPETTI CARATTERIZZANTI)

Microscopia. Spore (sub)globose, aculeate, di 8.3-10.4 μ ; giunti a fibbia presenti.