

**SCHEDA N° 0150 AMS\_PD**

**ORDINE Cortinariales**

GENERE <b>Inocybe</b>	SPECIE <b>rimosa var. obsoleta</b>	AUTORE (Romagn.) <b>Kuyper</b>	
DATA DI RACCOLTA <b>18.05.2013</b>	LUOGO DI RACC. <b>Mortise</b>	COMUNE <b>Padova</b>	PROV. <b>PD</b>
ALTITUDINE S.L.M. <b>12 m</b>	I.G.M. <b>126-II</b>	RACCOGLITORE <b>Vitaliano Milanese</b>	

**HABITAT:**

<input type="checkbox"/> PRATIERBOSI	<input checked="" type="checkbox"/> ORTIE GIARDINI	<input type="checkbox"/> MARGINI DI STRADA
<input type="checkbox"/> TERRENO NUDO	<input type="checkbox"/> TERRENO SABBIOSO	<input type="checkbox"/> ARENILE
<input type="checkbox"/> TORBIERA	<input type="checkbox"/> TERRENO COLTIVATO A	<input type="checkbox"/> BOSCO SUBALPINO
<input type="checkbox"/> ARGINE DI FIUME	<input type="checkbox"/> LUOGO BRUCIATO	<input type="checkbox"/> RADO <input type="checkbox"/> FITTO
BOSCO DI :		<input type="checkbox"/> IN RADURE
<input type="checkbox"/> DENTRO AL BOSCO	<input type="checkbox"/> AI MARGINI DEL BOSCO	<input type="checkbox"/> SU LEGNO
<input type="checkbox"/> SU LEGNO	<input type="checkbox"/> VIVO <input type="checkbox"/> MORTO	DI

**ESPOSIZIONE:**  ASSOLATA  OMBROSA  MEDIA

**UMIDITA' DEL TERRENO**  ACQUITRINOSO  MOLTO UMIDO  UMIDO  ASCIUTTO  SECCO

**VEGETAZIONE CIRCOSTANTE :** Latifolia (prevalentemente Carpino e Quercia).

**NOTE :** Rinvenuti numerosi esemplari; gregari.

**MICROSCOPIA:** Spore da ellissoidali a amigdaliformi, lisce, 9.0-16.0 x 5.5-6.5 µ.

**BIBLIOGRAFIA :** BREITENBACH J., KRANZLIN F. – FUNGI OF SWITZERLAND (5) – LUCERNA

**DETERMINATORE** Vitaliano Milanese

**RILIEVI EFFETTUATI SU REPERTI**  FRESCHI  SECCHI



**CARPOFORI**

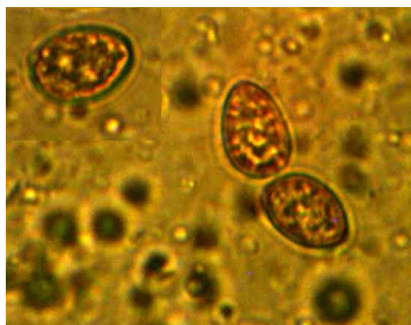

**SPORE**

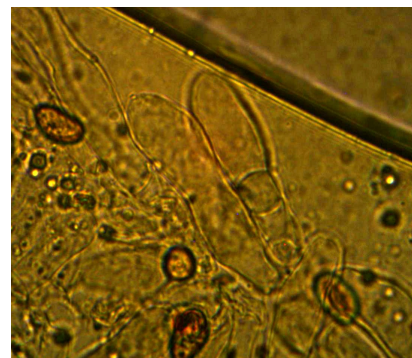

**CHEILOCISTITI**



**DESCRIZIONE (ASPETTI CARATTERIZZANTI)**