

SCHEDA N° 0135 AMS_PD

ORDINE Cortinariales

GENERE <i>Inocybe</i>	SPECIE <i>mixtilis</i>	AUTORE (Britzelmayr) Saccardo	
DATA DI RACCOLTA 20.10.2011	LUOGO DI RACC. Posina	COMUNE Posina	PROV. VI
ALTITUDINE S.L.M. 550 m	I.G.M. 102-I	RACCOGLITORE Francesco Damiani	

HABITAT:

<input type="checkbox"/> PRATIERBOSI	<input type="checkbox"/> ORTIE GIARDINI	<input type="checkbox"/> MARGINI DI STRADA
<input type="checkbox"/> TERRENO NUDO	<input type="checkbox"/> TERRENO SABBIOSO	<input type="checkbox"/> ARENILE
<input type="checkbox"/> TORBIERA	<input type="checkbox"/> TERRENO COLTIVATO A	
<input type="checkbox"/> ARGINE DI FIUME	<input type="checkbox"/> LUOGO BRUCIATO	<input type="checkbox"/> BOSCO SUBALPINO
BOSCO DI: <u>Latifoglie e aghifoglie</u>		<input type="checkbox"/> RADO <input type="checkbox"/> FITTO
<input checked="" type="checkbox"/> DENTRO AL BOSCO	<input type="checkbox"/> AI MARGINI DEL BOSCO	<input type="checkbox"/> IN RADURE
<input type="checkbox"/> SU LEGNO	<input type="checkbox"/> VIVO <input type="checkbox"/> MORTO	DI

ESPOSIZIONE:

ASSOLATA OMBROSA MEDIA

UMIDITA' DEL TERRENO

ACQUITRINOSO MOLTO UMIDO UMIDO ASCIUTTO SECCO

VEGETAZIONE CIRCOSTANTE : Latifoglie varie e alcune conifere.

NOTE : Posiz. sistem. Sottogenere Inocybe, sez. Gibbosporeae, Sottosez. Marginatae.

MICROSCOPIA : Spore gibbose 8.5-10.0 x 6.0-7.0 μ; cheilo-pleuro-caulocistidi 40-60 x 15-20, numerosi paracistidi.

BIBLIOGRAFIA : BREITENBACH J., CRANZLIN F., CHAMPIGNONS DE SUISSE (5) BON M., INOCYBE DOC. MYC.

DETERMINATORE Francesco Damiani

RILIEVI EFFETTUATI SU REPERTI FRESCHI SECCHI



INOCYBE MIXTILIS



INOCYBE MIXTILIS

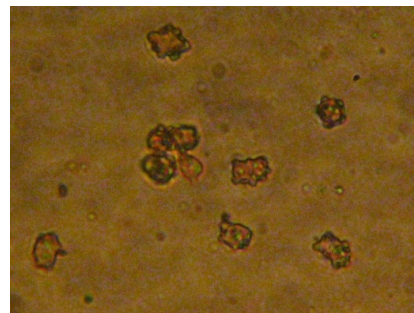

SPORE

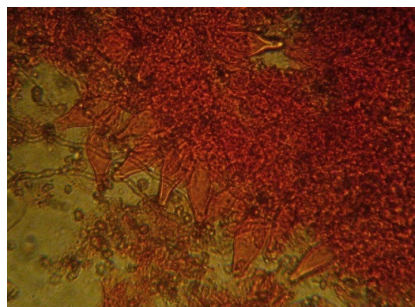

CHEILICISTIDI

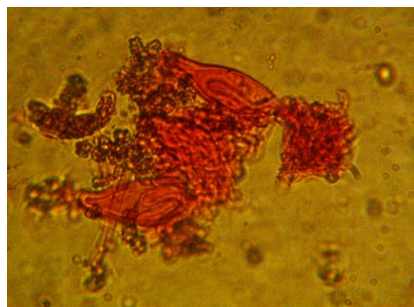

PLEUROCISTIDIE PARACISTIDI

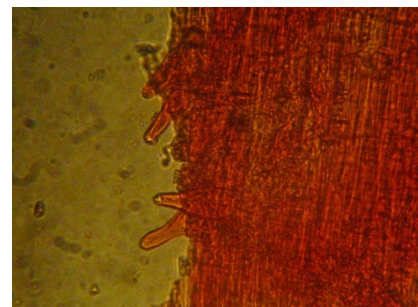

CAULOCISTIDI



DESCRIZIONE (ASPETTI CARATTERIZZANTI)