

SCHEDA N° 0136 AMS_PD

ORDINE Polyporales

GENERE <i>Climacocystis</i>	SPECIE <i>borealis</i>	AUTORE (Fr.:Fr.) Kotl. & Pouzar	
DATA DI RACCOLTA 20.08.2012	LUOGO DI RACC. Fertazza	COMUNE Selva di Cadore	PROV. BL
ALTITUDINE S.L.M. 1650 m	I.G.M. 029-III	RACCOGLITORE Enzo Cantarello	

HABITAT:

<input type="checkbox"/> PRATIERBOSI	<input type="checkbox"/> ORTIE GIARDINI	<input type="checkbox"/> MARGINI DI STRADA
<input type="checkbox"/> TERRENO NUDO	<input type="checkbox"/> TERRENO SABBIOSO	<input type="checkbox"/> ARENILE
<input type="checkbox"/> TORBIERA	<input type="checkbox"/> TERRENO COLTIVATO A	<input type="checkbox"/> BOSCO SUBALPINO
<input type="checkbox"/> ARGINE DI FIUME	<input type="checkbox"/> LUOGO BRUCIATO	<input type="checkbox"/> RADO <input type="checkbox"/> FITTO
BOSCO DI: <u>Conifere</u>		<input type="checkbox"/> IN RADURE
<input type="checkbox"/> DENTRO AL BOSCO	<input checked="" type="checkbox"/> AI MARGINI DEL BOSCO	<input type="checkbox"/> IN RADURE
<input checked="" type="checkbox"/> SU LEGNO	<input type="checkbox"/> VIVO <input checked="" type="checkbox"/> MORTO	DI <u>Abete</u>

ESPOSIZIONE:

ASSOLATA OMBROSA MEDIA

UMIDITA' DEL TERRENO

ACQUITRINOSO MOLTO UMIDO UMIDO ASCIUTTO SECCO

VEGETAZIONE CIRCOSTANTE : Abeti e larici.

NOTE :

MICROSCOPIA: Spore ellissoidali lisce, 5,5-6,8 x 3,5-4,0 µ.

BIBLIOGRAFIA : CONSIGLIO G., PAPETTI C., ATL. FOTOGRAFICO DEI FUNGHI D'ITALIA (3) - A.M.B. (TN)

DETERMINATORE Enzo Cantarello

RILIEVI EFFETTUATI SU REPERTI FRESCHI SECCHI



CARPOFORI

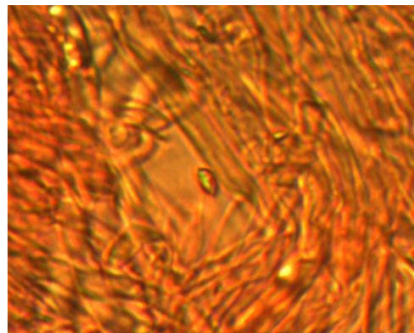

SPORA

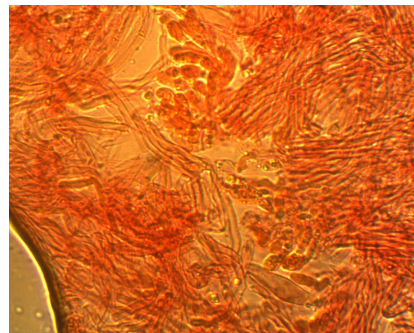

STRUTTURA IFALE - CISTIDIO



DESCRIZIONE (ASPETTI CARATTERIZZANTI)