

SCHEDA N° 0151 AMS_PD

ORDINE Amanitales

GENERE Amanita	SPECIE caesarea	AUTORE (Scopoli:Fries) Persoon	
DATA DI RACCOLTA 02.10.2009	LUOGO DI RACC. S.Anna	COMUNE Breganze	PROV. VI
ALTITUDINE S.L.M. 400 m	I.G.M. 125-IV	RACCOGLITORE Vitaliano Milanese	

HABITAT:

<input type="checkbox"/> PRATIERBOSI	<input type="checkbox"/> ORTIE GIARDINI	<input type="checkbox"/> MARGINI DI STRADA
<input type="checkbox"/> TERRENO NUDO	<input type="checkbox"/> TERRENO SABBIOSO	<input type="checkbox"/> ARENILE
<input type="checkbox"/> TORBIERA	<input type="checkbox"/> TERRENO COLTIVATO A	<input type="checkbox"/> BOSCO SUBALPINO
<input type="checkbox"/> ARGINE DI FIUME	<input type="checkbox"/> LUOGO BRUCIATO	<input checked="" type="checkbox"/> RADO <input type="checkbox"/> FITTO
BOSCO DI: Latifolia (prev. Castagno).		<input checked="" type="checkbox"/> IN RADURE
<input type="checkbox"/> DENTRO AL BOSCO	<input type="checkbox"/> AI MARGINI DEL BOSCO	<input type="checkbox"/> SU LEGNO
<input type="checkbox"/> VIVO	<input type="checkbox"/> MORTO	DI

ESPOSIZIONE:

ASSOLATA OMBROSA MEDIA

UMIDITA' DEL TERRENO

ACQUITRINOSO MOLTO UMIDO UMIDO ASCIUTTO SECCO

VEGETAZIONE CIRCOSTANTE :

NOTE : **Rinvenuti tre esemplari isolati.**

MICROSCOPIA: **Spore ellittico-ovoidali, ialine, non amiloidi, lisce; 10.0-11.0 x 7.0-8.0 µ.**

BIBLIOGRAFIA **GALLI R. - LE AMANITE - EDI NATURA**

DETERMINATORE **Vitaliano Milanese**

RILIEVI EFFETTUATI SU REPERTI FRESCHI SECCHI



CARPOFORO

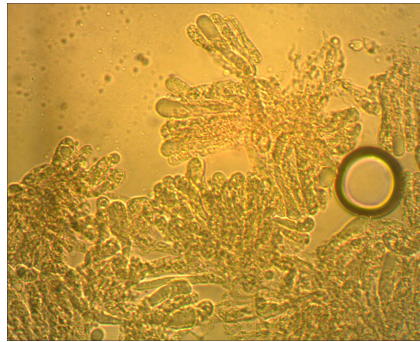

BASIDI_BASIDIOLI

--	--	--



DESCRIZIONE (ASPETTI CARATTERIZZANTI)