

**SCHEDA N° 0047 AMS\_PD**

**ORDINE Boletales**

GENERE <i>Strobilomyces</i>	SPECIE <i>strobilaceus</i>	AUTORE (Scop.:Fr.) Berkeley	
DATA DI RACCOLTA 18.10.2010	LUOGO DI RACC. Valli del Pasubio	COMUNE Valli del Pasubio	PROV. VI
ALTITUDINE S.L.M. 600 m	I.G.M. 082-III	RACCOGLITORE Carlo Montagna	

**HABITAT:**

<input type="checkbox"/> PRATIERBOSI	<input type="checkbox"/> ORTIE GIARDINI	<input type="checkbox"/> MARGINI DI STRADA
<input type="checkbox"/> TERRENO NUDO	<input type="checkbox"/> TERRENO SABBIOSO	<input type="checkbox"/> ARENILE
<input type="checkbox"/> TORBIERA	<input type="checkbox"/> TERRENO COLTIVATO A	
<input type="checkbox"/> ARGINE DI FIUME	<input type="checkbox"/> LUOGO BRUCIATO	<input type="checkbox"/> BOSCO SUBALPINO
BOSCO DI: <b>Misto con prevalenza di Faggio.</b>		<input type="checkbox"/> RADO <input type="checkbox"/> FITTO
<input checked="" type="checkbox"/> DENTRO AL BOSCO	<input type="checkbox"/> AI MARGINI DEL BOSCO	<input type="checkbox"/> IN RADURE
<input type="checkbox"/> SU LEGNO	<input type="checkbox"/> VIVO <input type="checkbox"/> MORTO	DI

**ESPOSIZIONE:**

ASSOLATA  OMBROSA  MEDIA

**UMIDITA' DEL TERRENO**

ACQUITRINOSO  MOLTO UMIDO  UMIDO  ASCIUTTO  SECCO

VEGETAZIONE CIRCOSTANTE :

**NOTE :** Rinvenuti 3 esemplari in prossimità di Faggio.

**MICROSCOPIA:** Spore subsferiche, con reticolo a craste sporgenti; 8,0-13,0 (15,0) x 7,5-11,0 micron.

**BIBLIOGRAFIA :** CONSIGLIO G., PAPETTI C. – ATL. FOTOGRAFICO DEI FUNGHI D'ITALIA (2) – A.M.B. (TN)  
 MUNOZJ A. – BOLETUS S.L. FUNGI EUROPAEI (2) – ED. CANDUSSO  
 GALLI R. – I BOLETI – ED. F. MARMONTI

**DETERMINATORE** Carlo Montagna

RILIEVI EFFETTUATI SU REPERTI  FRESCHI  SECCHI



**CARPOFORI - VIRAGGIO DELLA CARNE**

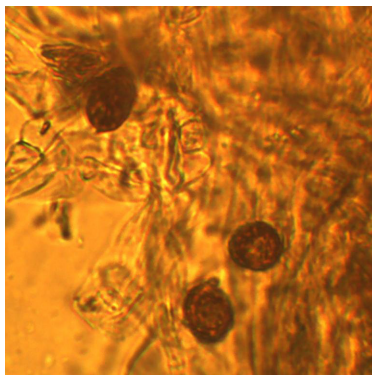

**SPORE**

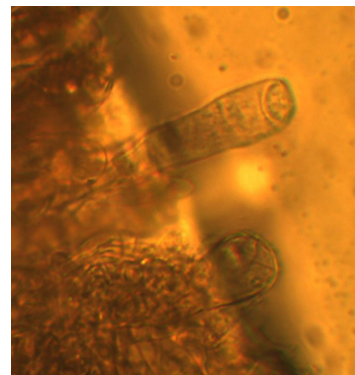

**CISTIDI**

#### DESCRIZIONE (ASPETTI CARATTERIZZANTI)

**Pileo** di 3-15 cm., da sferico a convesso, con margine sfrangiato-fioccoso per residui di velo parziale; cuticola asciutta, debordante oltre il margine, grigio-nerastra, lanoso-feltrata, con sottocute biancastra e ricoperta da squamule lanuginose sovrapposte, sempre più grosse verso il disco.

**Imenoforo** a tuboli lunghi, adnati, bianchicci poi grigio-bruni, ampi e angolosi, brunastri alla pressione.

**Stipite** snello, diritto o ricurvo, regolare e leggermente ingrossato alla base, fibroso, concolore al cappello ma un po' più chiaro, inguainato da un velo lanoso, grigio-nerastro; anello fioccoso-membranoso, fugace, più chiaro nella faccia superiore, ricoperto da villosità grigiastre su quella inferiore.

**Carne** stopposa nel cappello, fibrosa e tenace nel gambo, bianca o leggermente grigiastria, rossastra all'aria, poi nera, senza odore né sapore particolari.

**Microscopia.** Spore subsferiche, con reticolo a creste sporgenti, di 8.0-13.0 x 7.5-11.0  $\mu$ ; cistidi cilindrici e fusiformi, pigmentati di bruno scuro.